

Substituição FCM



POLÍCIA CIVIL - POLÍCIA MILITAR

BOLETIM DE OCORRÊNCIA BO Nº 4145

UNIDADE: 10ª CIA PM IAD MAT MUNICÍPIO: PATOÍ DE MINAS

DESTINATÁRIO: SR. DELEGADO DE POLÍCIA FEDERAL DATA DE EMISSÃO: 07/07/07



ORIGEM DA COMUNICAÇÃO

HORA DA COMUNICAÇÃO: 06:12:19

COMO FOI SOLICITADO O ATENDIMENTO DA OCORRÊNCIA: 1- VIA CENTRO DE COMUNICAÇÕES 2- DIRETAMENTE AO ORGÃO POLICIAL 3- DENÚNCIA ANÔNIMA 4- DIRETAMENTE AO POLICIAL 5- O POLICIAL DEPAROU COM A OCORRÊNCIA (INICIATIVA)

6- DECORRENTE OPERAÇÃO POLICIAL (CÓD. OPERAÇÃO)

DADOS DA OCORRÊNCIA

PROVÁVEL DESCRIÇÃO DA OCORRÊNCIA PRINCIPAL: INICIAR LAURA GARDINHEIRA SAUT. ORG. COMP.

LOCAL (AV., RUA, ETC): FAZENDA CARREIRO

MUNICÍPIO: SÃO GONÇALO ABAETE UF: MG

PONTO DE REFERÊNCIA (COORDENADAS GEODÉSICAS): 100 ABAETE CARREIRO

DATA DO FATO: 12/07/07 HORÁRIO DO FATO: 06:25:50 HORÁRIO LOCAL: 06:25:50 HORÁRIO FINAL: 07:39 PREFIXO DA VIATURA: 99 MEIO UTILIZADO - TAB 4: 99 CAUSA PRESUMIDA - TAB 5: 99

QUALIFICAÇÃO DOS ENVOLVIDOS

ENVOLVIDO 01	COD. NATUREZA - TAB 1: F1004	TIPO ENVOLV. TAB 2: <input checked="" type="checkbox"/> C	GRAU DA LESÃO TAB 7: 04	REL. VIT / AUTOR TAB 8: -	CUTIS TAB 9: 03	SEXO: <input checked="" type="checkbox"/> M	ESTADO CIVIL TAB 10: 02	NACIONALIDADE TAB 11: BR	NATURALIDADE / UF: SÃO GONÇALO ABAETE	APELIDO: DIVINO FERREIRA DA SILVA	IDADE APAR.:		
	NOME COMPLETO: DIVINO FERREIRA DA SILVA												
	DATA NASCIMENTO: 190919	MÃE: GERALDA FRANCISCA DE JESUS											
	PN: GERALDO FERREIRA DA SILVA	OCCUPAÇÃO ATUAL: EMPRESÁRIO											
Nº DOC. DE IDENTIDADE: 1-932.232	ORGÃO EXPEDIDOR: SSP	UF: MG	ESCOLARIDADE - TAB 12: -	CPF / CNPJ: 141.074.986-91									
ENDEREÇO (AV., RUA, ETC): RUA JK	NÚMERO: 180	COMPLEMENTO: CASA											
BAIRRO: CENTRO	MUNICÍPIO: SÃO GONÇALO ABAETE	UF: MG	TEL. RESIDENCIAL: 3563168	TEL. COMERCIAL:									
PESO ESTIM.:	ALTURA ESTIM.:	COR OLHOS TAB 13:	ESTRABISMO TAB 14:	CABELO TAB 14:	COR CABELO TAB 15:	CALVICIE TAB 16:	CICATRIZ:	DEF. FÍSICA:	DEF. AUD. VISUAL:	AMPUTAÇÃO:	DEFORMIDADE:	TATUAGEM TAB 17:	TIPO TATUAGEM TAB 17:
PRISÃO / APR TAB 24:	SINTOMA DE () EMBRIAGUEZ () USO SUB. TÓXICAS:	<input type="checkbox"/> POLICIAL <input type="checkbox"/> MILITAR	MATRÍCULA:	CARGO:	ORGÃO DE LOTAÇÃO:	UF:	EM SERVIÇO <input type="checkbox"/> SIM <input type="checkbox"/> NÃO						
ENVOLVIDO 02	COD. NATUREZA - TAB 1: F1004	TIPO ENVOLV. TAB 2: <input checked="" type="checkbox"/> C	GRAU DA LESÃO TAB 7: 04	REL. VIT / AUTOR TAB 8: -	CUTIS TAB 9: 03	SEXO: <input checked="" type="checkbox"/> M	ESTADO CIVIL TAB 10: 02	NACIONALIDADE TAB 11: BR	NATURALIDADE / UF: VILHA VELHA	APELIDO: EDUARDO RODRIGUES	IDADE APAR.:		
	NOME COMPLETO: EDUARDO RODRIGUES DA COSTA												
	DATA NASCIMENTO: 07/03/64	MÃE: LUIZA GOMES COSTA											
	PN: EDUARDO RODRIGUES DA COSTA	OCCUPAÇÃO ATUAL: VIGILANTE											
Nº DOC. DE IDENTIDADE: 654859	ORGÃO EXPEDIDOR: SSP	UF: ES	ESCOLARIDADE - TAB 12: -	CPF / CNPJ: 515.313.656-15									
ENDEREÇO (AV., RUA, ETC): RUA D. METRÍO RIBEIRO	NÚMERO: 260	COMPLEMENTO: CASA											
BAIRRO: COBILOMBA	MUNICÍPIO: VILHA VELHA	UF: ES	TEL. RESIDENCIAL:	TEL. COMERCIAL:									
PESO ESTIM.:	ALTURA ESTIM.:	COR OLHOS TAB 13:	ESTRABISMO TAB 14:	CABELO TAB 14:	COR CABELO TAB 15:	CALVICIE TAB 16:	CICATRIZ:	DEF. FÍSICA:	DEF. AUD. VISUAL:	AMPUTAÇÃO:	DEFORMIDADE:	TATUAGEM TAB 17:	TIPO TATUAGEM TAB 17:
PRISÃO / APR TAB 24:	SINTOMA DE () EMBRIAGUEZ () USO SUB. TÓXICAS:	<input type="checkbox"/> POLICIAL <input type="checkbox"/> MILITAR	MATRÍCULA:	CARGO:	ORGÃO DE LOTAÇÃO:	UF:	EM SERVIÇO <input type="checkbox"/> SIM <input type="checkbox"/> NÃO						
ENVOLVIDO 03	COD. NATUREZA - TAB 1: F1004	TIPO ENVOLV. TAB 2: <input checked="" type="checkbox"/> C	GRAU DA LESÃO TAB 7: 04	REL. VIT / AUTOR TAB 8: -	CUTIS TAB 9: 03	SEXO: <input checked="" type="checkbox"/> M	ESTADO CIVIL TAB 10: 02	NACIONALIDADE TAB 11: BR	NATURALIDADE / UF: SÃO GONÇALO ABAETE	APELIDO: ZONIZETE DUTRA PORTO	IDADE APAR.:		
	NOME COMPLETO: ZONIZETE DUTRA PORTO												
	DATA NASCIMENTO: 31/11/56	MÃE: ENI DUTRA PORTO											
	PN: ZONIZETE DUTRA PORTO	OCCUPAÇÃO ATUAL: LAURADOR											
Nº DOC. DE IDENTIDADE: NÃO PORTAUA	ORGÃO EXPEDIDOR:	UF:	ESCOLARIDADE - TAB 12: -	CPF / CNPJ: NÃO PORTAUA									
ENDEREÇO (AV., RUA, ETC): FAZENDA MATO SECO	NÚMERO: -	COMPLEMENTO: FAZENDA											
BAIRRO: Z. RURAL	MUNICÍPIO: SÃO GONÇALO ABAETE	UF: MG	TEL. RESIDENCIAL:	TEL. COMERCIAL:									
PESO ESTIM.:	ALTURA ESTIM.:	COR OLHOS TAB 13:	ESTRABISMO TAB 14:	CABELO TAB 14:	COR CABELO TAB 15:	CALVICIE TAB 16:	CICATRIZ:	DEF. FÍSICA:	DEF. AUD. VISUAL:	AMPUTAÇÃO:	DEFORMIDADE:	TATUAGEM TAB 17:	TIPO TATUAGEM TAB 17:
PRISÃO / APR TAB 24:	SINTOMA DE () EMBRIAGUEZ () USO SUB. TÓXICAS:	<input type="checkbox"/> POLICIAL <input type="checkbox"/> MILITAR	MATRÍCULA:	CARGO:	ORGÃO DE LOTAÇÃO:	UF:	EM SERVIÇO <input type="checkbox"/> SIM <input type="checkbox"/> NÃO						
ENVOLVIDO 04	COD. NATUREZA - TAB 1:	TIPO ENVOLV. TAB 2:	GRAU DA LESÃO TAB 7:	REL. VIT / AUTOR TAB 8:	CUTIS TAB 9:	SEXO:	ESTADO CIVIL TAB 10:	NACIONALIDADE TAB 11:	NATURALIDADE / UF:	APELIDO:	IDADE APAR.:		
	NOME COMPLETO:												
	DATA NASCIMENTO:	MÃE:											
	PAI:	OCCUPAÇÃO ATUAL:											
Nº DOC. DE IDENTIDADE:	ORGÃO EXPEDIDOR:	UF:	ESCOLARIDADE - TAB 12:	CPF / CNPJ:									
ENDEREÇO (AV., RUA, ETC):	NÚMERO:	COMPLEMENTO:											
BAIRRO:	MUNICÍPIO:	UF:	TEL. RESIDENCIAL:	TEL. COMERCIAL:									
PESO ESTIM.:	ALTURA ESTIM.:	COR OLHOS TAB 13:	ESTRABISMO TAB 14:	CABELO TAB 14:	COR CABELO TAB 15:	CALVICIE TAB 16:	CICATRIZ:	DEF. FÍSICA:	DEF. AUD. VISUAL:	AMPUTAÇÃO:	DEFORMIDADE:	TATUAGEM TAB 17:	TIPO TATUAGEM TAB 17:
PRISÃO / APR TAB 24:	SINTOMA DE () EMBRIAGUEZ () USO SUB. TÓXICAS:	<input type="checkbox"/> POLICIAL <input type="checkbox"/> MILITAR	MATRÍCULA:	CARGO:	ORGÃO DE LOTAÇÃO:	UF:	EM SERVIÇO <input type="checkbox"/> SIM <input type="checkbox"/> NÃO						



BOLETIM DE OCORRÊNCIA

BO Nº 4145/07

Fl. 02/105

FOLHA COMPLEMENTAR - POLICIAMENTO DE MEIO AMBIENTE

NOME DO LOCAL

Fazenda Barreiro, São Gonçalo do Abaeté/MS



AUTUAÇÕES / PROCEDIMENTOS

ENVOLV. 01

NOME COMPLETO: Divino Ferreira da Silva

AUTO DE INFRAÇÃO - AI: 042352/07

Valor R\$: 10.005,33

Nº DO TERMO DE EMBARGO E INTERDIÇÃO - TEI: /

Nº DO TERMO DE APREENSÃO E DEPÓSITO - TAD: 042352/07

Nº DO TERMO DE DOAÇÃO E SOLTURA - TDS: /

FORMULÁRIOS UTILIZADOS: () IBAMA SEMAD () IEF () IGAM (x) FEAM () Outros (Especificar): /

ENVOLV. 02

NOME COMPLETO: Divino Ferreira da Silva

AUTO DE INFRAÇÃO - AI: 042352/07

Valor R\$: 8.866,60

Nº DO TERMO DE EMBARGO E INTERDIÇÃO - TEI: /

Nº DO TERMO DE APREENSÃO E DEPÓSITO - TAD: /

Nº DO TERMO DE DOAÇÃO E SOLTURA - TDS: /

FORMULÁRIOS UTILIZADOS: () IBAMA SEMAD (x) IEF () IGAM () FEAM () Outros (Especificar): /

ENVOLV. /

NOME COMPLETO: /

AUTO DE INFRAÇÃO - AI: /

Valor R\$: /

Nº DO TERMO DE EMBARGO E INTERDIÇÃO - TEI: /

Nº DO TERMO DE APREENSÃO E DEPÓSITO - TAD: /

Nº DO TERMO DE DOAÇÃO E SOLTURA - TDS: /

FORMULÁRIOS UTILIZADOS: () IBAMA SEMAD () IEF () IGAM () FEAM () Outros (Especificar): /

ENVOLV. /

NOME COMPLETO: /

AUTO DE INFRAÇÃO - AI: /

Valor R\$: /

Nº DO TERMO DE EMBARGO E INTERDIÇÃO - TEI: /

Nº DO TERMO DE APREENSÃO E DEPÓSITO - TAD: /

Nº DO TERMO DE DOAÇÃO E SOLTURA - TDS: /

FORMULÁRIOS UTILIZADOS: () IBAMA SEMAD () IEF () IGAM () FEAM () Outros (Especificar): /

ANIMAIS / PEIXES

ENVOLV. NR	ORIGEM TAB 35	SITUAÇÃO TAB 19	QUANTIDADE	UPV / QDT TAB 20	TIPO DE ANIMAL / PEIXE TAB 37	AMEAÇADO EXTINÇÃO	VIVO	DEST. FINAL TAB 38	OBSERVAÇÕES
/	/	/	/	/	/	<input type="checkbox"/> SIM <input type="checkbox"/> NÃO	<input type="checkbox"/> SIM <input type="checkbox"/> NÃO	/	/
/	/	/	/	/	/	<input type="checkbox"/> SIM <input type="checkbox"/> NÃO	<input type="checkbox"/> SIM <input type="checkbox"/> NÃO	/	/
/	/	/	/	/	/	<input type="checkbox"/> SIM <input type="checkbox"/> NÃO	<input type="checkbox"/> SIM <input type="checkbox"/> NÃO	/	/
/	/	/	/	/	/	<input type="checkbox"/> SIM <input type="checkbox"/> NÃO	<input type="checkbox"/> SIM <input type="checkbox"/> NÃO	/	/
/	/	/	/	/	/	<input type="checkbox"/> SIM <input type="checkbox"/> NÃO	<input type="checkbox"/> SIM <input type="checkbox"/> NÃO	/	/
/	/	/	/	/	/	<input type="checkbox"/> SIM <input type="checkbox"/> NÃO	<input type="checkbox"/> SIM <input type="checkbox"/> NÃO	/	/
/	/	/	/	/	/	<input type="checkbox"/> SIM <input type="checkbox"/> NÃO	<input type="checkbox"/> SIM <input type="checkbox"/> NÃO	/	/

MATERIAIS / PRODUTOS

ENVOLV. NR	MATERIAL TAB 36	SITUAÇÃO TAB 19	QUANTIDADE	UPV / QDT TAB 20	DEST. FINAL TAB 38	OBSERVAÇÕES
01	25	01	02	5.1	01	isque pequeno com despredador
01	25	01	02	5.1	01	isque grande c/ despredador/cx. d'agua
01	25	01	02	5.1	01	isque pequeno
01	25	01	01	5.1	01	isque simples, tipo resumidora simples
01	25	01	01	5.1	11	motor estac. Hércules, s/n= 700700100 2995

DOCUMENTOS APREENDIDOS / RECOLHIDOS

ENVOLV. NR	DOCUMENTO TAB 39	MOTIVO TAB 40	SÉRIE / IDENTIFICAÇÃO	SITUAÇÃO TAB 19	DEST. FINAL TAB 38	OBSERVAÇÕES
/	/	/	/	/	/	/
/	/	/	/	/	/	/

INFORMAÇÕES COMPLEMENTARES

A AÇÃO DESENVOLVIDA FOI: () PREVENTIVA (x) REPRESSIVA ESPECIFICAR: *repressiva*



FOLHA COMPLEMENTAR - POLICIAMENTO DE MEIO AMBIENTE

NOME DO LOCAL

Fazenda Barreiro, São Gonçalo do Abade / MG



AUTUAÇÕES / PROCEDIMENTOS

Continuação de BO

ENVOLV.	NOME COMPLETO						COD. ATUAÇÃO - TAB 1
	AUTO DE INFRAÇÃO - AI			Nº DO TERMO DE EMBARGO E INTERDIÇÃO - TEI	Nº DO TERMO DE APREENSÃO E DEPÓSITO - TAD	Nº DO TERMO DE DOAÇÃO E SOLTURA - TDS	
	Nº AI:	Valor R\$:	PARA DATA DE:	HORÁRIO	LOCAL PARA COMPARECIMENTO DO NOTIFICADO		
	Nº DA NOTIFICAÇÃO - NOT						
FORMULÁRIOS UTILIZADOS							
() IBAMA SEMAD - <input type="checkbox"/> IEF <input type="checkbox"/> IGAM <input type="checkbox"/> FEAM () Outros (Especificar):							

ANIMAIS / PEIXES

ENVOLV. NR	ORIGEM TAB 35	SITUAÇÃO TAB 19	QUANTIDADE	UPV / QDT TAB 20	TIPO DE ANIMAL / PEIXE TAB 37	AMEAÇADO EXTINÇÃO	VIVO	DEST. FINAL TAB 38	OBSERVAÇÕES
						<input type="checkbox"/> SIM <input type="checkbox"/> NÃO	<input type="checkbox"/> SIM <input type="checkbox"/> NÃO		
						<input type="checkbox"/> SIM <input type="checkbox"/> NÃO	<input type="checkbox"/> SIM <input type="checkbox"/> NÃO		
						<input type="checkbox"/> SIM <input type="checkbox"/> NÃO	<input type="checkbox"/> SIM <input type="checkbox"/> NÃO		
						<input type="checkbox"/> SIM <input type="checkbox"/> NÃO	<input type="checkbox"/> SIM <input type="checkbox"/> NÃO		
						<input type="checkbox"/> SIM <input type="checkbox"/> NÃO	<input type="checkbox"/> SIM <input type="checkbox"/> NÃO		
						<input type="checkbox"/> SIM <input type="checkbox"/> NÃO	<input type="checkbox"/> SIM <input type="checkbox"/> NÃO		
						<input type="checkbox"/> SIM <input type="checkbox"/> NÃO	<input type="checkbox"/> SIM <input type="checkbox"/> NÃO		

MATERIAIS / PRODUTOS

ENVOLV. NR	MATERIAL TAB 36	SITUAÇÃO TAB 19	QUANTIDADE	UPV / QDT TAB 20	DEST. FINAL TAB 38	OBSERVAÇÕES
01	07	01	06	5.1	11	Bomba de sucção de 04" (polegadas)
01	25	01	02	5.1	11	gerador (dois)
01	25	01	01	5.1	01	motor mwm, nº 922501100940
01	25	01	01	5.1	11	motor MB, nº 3640150105
01	25	01	01	5.1	11	motor MAX, nº 5J70940142

DOCUMENTOS APREENDIDOS / RECOLHIDOS

ENVOLV. NR	DOCUMENTO TAB 39	MOTIVO TAB 40	SÉRIE / IDENTIFICAÇÃO	SITUAÇÃO TAB 19	DEST. FINAL TAB 38	OBSERVAÇÕES

INFORMAÇÕES COMPLEMENTARES

A AÇÃO DESENVOLVIDA FOI: () PREVENTIVA (X) REPRESSIVA ESPECIFICAR:

OBG: Os motores estão acoplados às bombas de sucção/gerador.



NOME DO LOCAL

Fazenda Barrera, São Gonçalo do Abaeté / MG

AUTUAÇÕES / PROCEDIMENTOS

Continuação de BO

ENVOLV.	NOME COMPLETO							COD. ATUAÇÃO - TAB 1
	AUTO DE INFRAÇÃO - AI							
	Nº AI:	Valor R\$:	Nº DO TERMO DE EMBARGO E INTERDIÇÃO - TEI	Nº DO TERMO DE APREENSÃO E DEPÓSITO - TAD	Nº DO TERMO DE DOAÇÃO E SOLTURA - TDS			
	Nº DA NOTIFICAÇÃO - NOT	PARA DATA DE:	HORÁRIO	LOCAL PARA COMPARECIMENTO DO NOTIFICADO				
FORMULÁRIOS UTILIZADOS								
<input type="checkbox"/> IBAMA <input type="checkbox"/> SEMAD <input type="checkbox"/> IEF <input type="checkbox"/> IGAM <input type="checkbox"/> FEAM () Outros (Especificar):								
ENVOLV.	NOME COMPLETO							COD. ATUAÇÃO - TAB 1
	AUTO DE INFRAÇÃO - AI							
	Nº AI:	Valor R\$:	Nº DO TERMO DE EMBARGO E INTERDIÇÃO - TEI	Nº DO TERMO DE APREENSÃO E DEPÓSITO - TAD	Nº DO TERMO DE DOAÇÃO E SOLTURA - TDS			
	Nº DA NOTIFICAÇÃO - NOT	PARA DATA DE:	HORÁRIO	LOCAL PARA COMPARECIMENTO DO NOTIFICADO				
FORMULÁRIOS UTILIZADOS								
<input type="checkbox"/> IBAMA <input type="checkbox"/> SEMAD <input type="checkbox"/> IEF <input type="checkbox"/> IGAM <input type="checkbox"/> FEAM () Outros (Especificar):								
ENVOLV.	NOME COMPLETO							COD. ATUAÇÃO - TAB 1
	AUTO DE INFRAÇÃO - AI							
	Nº AI:	Valor R\$:	Nº DO TERMO DE EMBARGO E INTERDIÇÃO - TEI	Nº DO TERMO DE APREENSÃO E DEPÓSITO - TAD	Nº DO TERMO DE DOAÇÃO E SOLTURA - TDS			
	Nº DA NOTIFICAÇÃO - NOT	PARA DATA DE:	HORÁRIO	LOCAL PARA COMPARECIMENTO DO NOTIFICADO				
FORMULÁRIOS UTILIZADOS								
<input type="checkbox"/> IBAMA <input type="checkbox"/> SEMAD <input type="checkbox"/> IEF <input type="checkbox"/> IGAM <input type="checkbox"/> FEAM () Outros (Especificar):								
ENVOLV.	NOME COMPLETO							COD. ATUAÇÃO - TAB 1
	AUTO DE INFRAÇÃO - AI							
	Nº AI:	Valor R\$:	Nº DO TERMO DE EMBARGO E INTERDIÇÃO - TEI	Nº DO TERMO DE APREENSÃO E DEPÓSITO - TAD	Nº DO TERMO DE DOAÇÃO E SOLTURA - TDS			
	Nº DA NOTIFICAÇÃO - NOT	PARA DATA DE:	HORÁRIO	LOCAL PARA COMPARECIMENTO DO NOTIFICADO				
FORMULÁRIOS UTILIZADOS								
<input type="checkbox"/> IBAMA <input type="checkbox"/> SEMAD <input type="checkbox"/> IEF <input type="checkbox"/> IGAM <input type="checkbox"/> FEAM () Outros (Especificar):								

ANIMAIS / PEIXES

ENVOLV. NR	ORIGEM TAB 35	SITUAÇÃO TAB 19	QUANTIDADE	UPV / QDT TAB 20	TIPO DE ANIMAL / PEIXE TAB 37	AMEAÇADO EXTINÇÃO	VIVO	DEST. FINAL TAB 38	OBSERVAÇÕES
						<input type="checkbox"/> SIM <input type="checkbox"/> NÃO	<input type="checkbox"/> SIM <input type="checkbox"/> NÃO		
						<input type="checkbox"/> SIM <input type="checkbox"/> NÃO	<input type="checkbox"/> SIM <input type="checkbox"/> NÃO		
						<input type="checkbox"/> SIM <input type="checkbox"/> NÃO	<input type="checkbox"/> SIM <input type="checkbox"/> NÃO		
						<input type="checkbox"/> SIM <input type="checkbox"/> NÃO	<input type="checkbox"/> SIM <input type="checkbox"/> NÃO		
						<input type="checkbox"/> SIM <input type="checkbox"/> NÃO	<input type="checkbox"/> SIM <input type="checkbox"/> NÃO		
						<input type="checkbox"/> SIM <input type="checkbox"/> NÃO	<input type="checkbox"/> SIM <input type="checkbox"/> NÃO		
						<input type="checkbox"/> SIM <input type="checkbox"/> NÃO	<input type="checkbox"/> SIM <input type="checkbox"/> NÃO		

MATERIAIS / PRODUTOS

ENVOLV. NR	MATERIAL TAB 36	SITUAÇÃO TAB 19	QUANTIDADE	UPV / QDT TAB 20	DEST. FINAL TAB 38	OBSERVAÇÕES
01	25	01	01	5.1	11	Motocicleta Perks, nº 3711203418
01	93	01	02	5.1	11	Baterias de 150 amperes
01	99	01	01	5.1	11	Lona plástica 08 x 03 m, amarela
01	99	01	02	5.1	01	Tanque combustível de 3.000 e 5000 L.
-	-	-	-	-	-	-

DOCUMENTOS APREENDIDOS / RECOLHIDOS

ENVOLV. NR	DOCUMENTO TAB 39	MOTIVO TAB 40	SÉRIE / IDENTIFICAÇÃO	SITUAÇÃO TAB 19	DEST. FINAL TAB 38	OBSERVAÇÕES

INFORMAÇÕES COMPLEMENTARES

A AÇÃO DESENVOLVIDA FOI: () PREVENTIVA (X) REPRESSIVA ESPECIFICAR: _____



HISTÓRICO DA OCORRÊNCIA



NESTA DATA, COMPARECERAM AO EMPREENHAMENTO "MINERAÇÃO TÔNIO I.T.P.I." NA FAZENDA BARREIRO. O EMPREENHAMENTO PERTENCE VILCO CI. NO ATO DA FISCALIZAÇÃO, FOI OBSERVADO O FUNCIONAMENTO DE UMA LAVRA DE GARIMPO A CEU ABERTO, COM 04 JIGUES E 06 BOMBAS DE SUÇÃO, SEM LICENÇA DE OPERAÇÃO EXPEDIDA PELO ÓRGÃO COMPETENTE. A LICENÇA DE OPERAÇÃO ANTERIOR ENCONTRAI-SE VENCIDA DESDE O ANO DE 2005. HAVIA GRANDE QUANTIDADE DE CASCALHO DIAMANTÍFERO JÁ PRONTA PARA BENEFICIAMENTO NO PÁTIO E NOS "SHUTS". NAS BACIAS DE DECANTAÇÃO HAVIA ÁGUA E RESÍDUOS RESULTANTES DA LAVAGEM DE CASCALHO NOS JIGUES. NA ÁREA DE GARIMPO FORAM OBSERVADAS INTERVENÇÕES EM ÁREA DE PRESERVAÇÃO PERMANENTE E RETIRADA DE VEGETAÇÃO PARA EXTRAÇÃO DE MINÉRIO, SENDO QUE NÃO FOI APRESENTADA AUTORIZAÇÃO PARA EXPLORAÇÃO FLORESTAL. SEGUNDO O ENVOLVIDO 01, O GARIMPO ENTROU EM ATIVIDADE HA' CERCA DE 15 DIAS. O EMPREENHAMENTO FII. MOUTER-AM DE AJUSTAMENTO DE CONDUITA COM O MINISTÉRIO PÚBLICO EM OUTUBRO DE 2006, CONTUDO FOI CONSTATADO O DESCUMPRIMENTO DAS CLAUSULAS SEGUINTE: 01 (UM); 17 (DEZESSETE). CONFORME OFÍCIO Nº DA PROCURADORIA FEDERAL, EM ANEXO, AS ATIVIDADES DO EMPREENHAMENTO DEVERIAM ENCONTRAR-SE SOB EFEITO DE AUTO DE PARALISAÇÃO DESDE 2006. DIANTE DOS FATOS, FORAM TOMADAS AS PROVIDÊNCIAS ADMINISTRATIVAS CABÍVEIS CONFORME FOLHA PRÓPRIA. OS MOTORES E BOMBAS FORAM APRE-
MODOS DA AÇÃO CRIMINOSA

ENDIDOS, EXCETO UM MOTOR E DUAS BOMBAS QUE NÃO COUBERAM NO VEÍCULO DE TRANSPORTE, BEM COMO UM MOTOR ELÉTRICO, OS QUAIS FORAM LACRADOS E DEIXADOS COM O AUTUADO, A TÍTULO DE DEPÓSITO PROVISÓRIO. O ENVOLVIDO 01 NÃO FOI CONDUZIDO POR ESTAR COM A SAÚDE DEBILITADA, FOI ORIENTADO QUE SERÁ CONVOCADO A PRESTAR ESCLARECIMENTOS PURANTE AS AUTORIDADES. —II—

POLICIAIS INTEGRANTES DA GUARNIÇÃO / EQUIPE

CARGO 1º SGT	MATRÍCULA 59.464-1	NOME COMPLETO (LEGÍVEL) EDSON RIBEIRO DA SILVA
CARGO 2º PM	MATRÍCULA 103.881-3	NOME COMPLETO (LEGÍVEL) GILSON JOSÉ CAIXETA
CARGO SD PM	MATRÍCULA 116.164-3	NOME COMPLETO (LEGÍVEL) ANDRÉ SEBASTIÃO DOS SANTOS
CARGO 2º SGT	MATRÍCULA 080.500-2	NOME COMPLETO (LEGÍVEL) HAMILTON JOSÉ LEAL

RESPONSÁVEL PELA APREENSÃO / PRISÃO / CONDUÇÃO

UNIDADE / SETOR	CARGO	MATRÍCULA	() O(S) PRESO(S) APREENDIDO(S) FOI(RAM) INFORMADO(S) DO(S) SEU(S) DIREITO(S)
NOME COMPLETO (LEGÍVEL)		ASSINATURA	

DADOS PARA CONTROLE INTERNO / RELATOR DA OCORRÊNCIA

UNIDADE / SETOR 10ª CIA IND MAT	CARGO 2º TEN	MATRÍCULA 129.240-8
NOME COMPLETO (LEGÍVEL) MARCIO FRANCO GUIMARÃES SOUZA VILELA		ASSINATURA <i>[Assinatura]</i>

RECIBO DA AUTORIDADE A QUE SE DESTINA OU SEU AGENTE / AUXILIAR POLICIAL

Recebi as pessoas e os materiais conforme especificações contidas na(s) folha(s) _____ deste boletim de ocorrência	DATA 12/10/07	HORA 21:03	UNIDADE / SETOR 5ª DELEGACIA POLICIA FEDERAL UDM/MB
	CARGO AGENTE POLICIA FERRAL	MATRÍCULA 0226423	
	NOME COMPLETO (LEGÍVEL) CELSO RODRIGUES DE LARVALHO		
	ASSINATURA <i>[Assinatura]</i>		

ANEXO FOTOGRÁFICO – B.O. 4145/2007



Foto 01 – máquinas de garimpo instaladas e em funcionamento no local



Foto 02 – Local de extração de cascalho diamantífero (cata)

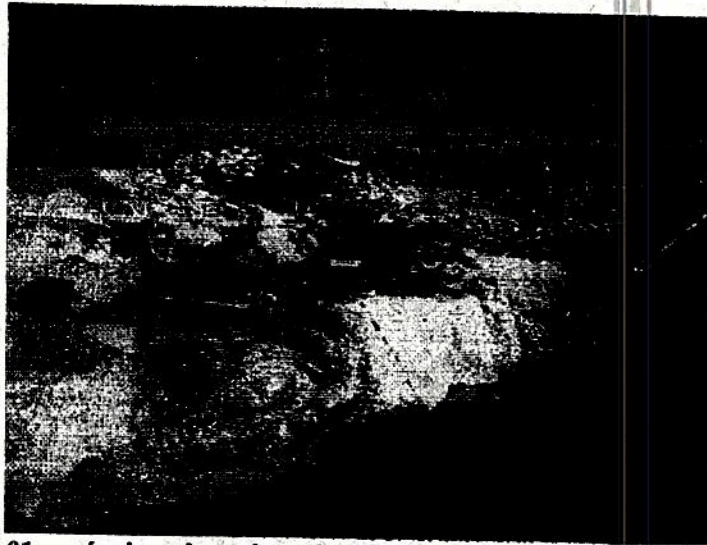

Foto 03 – bacia de contenção de estéril proveniente da lavagem de cascalho. Não foi apresentado projeto com anotação de responsabilidade técnica sobre segurança e estabilidade, homologado pelo órgão competente.



Foto 04 – intervenções em área de preservação permanente (fundo de grotá) para instalação de bolsões

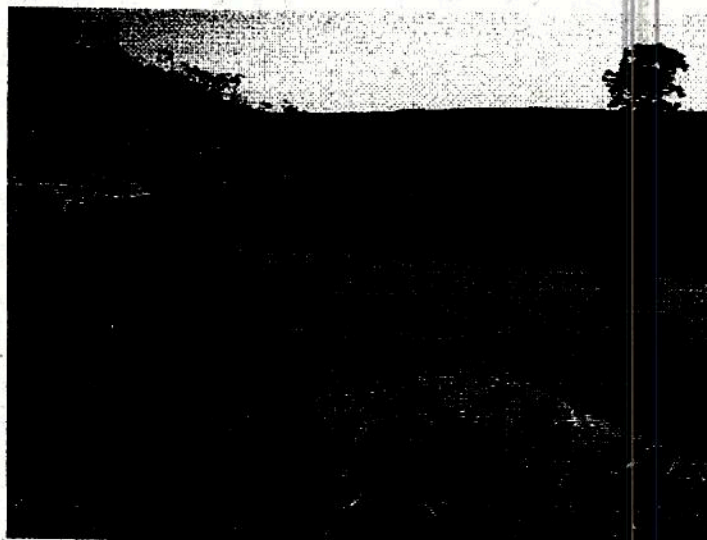
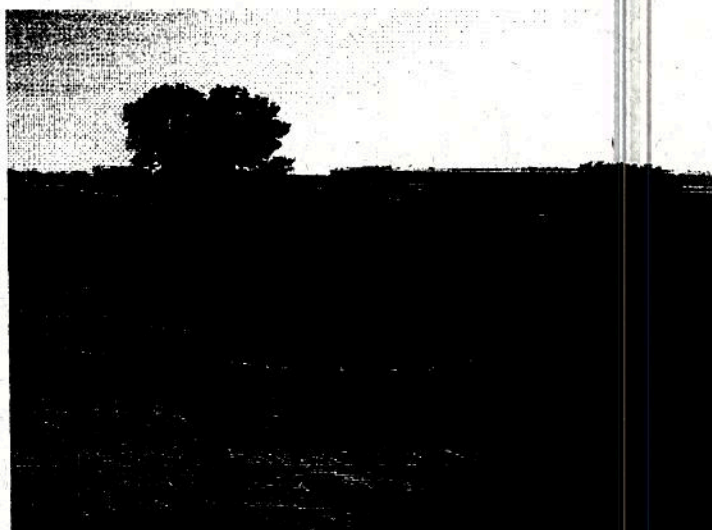

Foto 05 – pilhas de cascalho dispostas no pátio, pronto para ser lavado



Foto 06 – intervenção em APP para instalação de maquinários e lavagem de cascalho (encosta e fundo de grotá).