

606644-18



GOVERNO DO ESTADO DE MINAS GERAIS  
SISTEMA ESTADUAL DE MEIO AMBIENTE  
E RECURSOS HÍDRICOS - SISEMA  
Conselho Estadual de Política Ambiental - COPAM  
Conselho Estadual de Recursos Hídricos - CERH



1. AUTO DE INFRAÇÃO: Nº 138461/2018  
Lavrado em Substituição ao AI nº:  
Vinculado ao:  Auto de Fiscalização nº 472907 de 24/09/18  
 Boletim de Ocorrência nº 18  
2. Auto de Infração possui folha de continuação?  SIM  NÃO

3. Órgão Responsável pela lavratura:  
 FEAM  IGAM  IEF  SGRAI  SUCFIS  PMMG

Local: Uruçu - MG.  
Dia: 24, 09, 18 Hora: 16:18

4. Autuado  
Nome do Autuado/ Empreendimento: Youlima Rodrigues Lemos  
Data Nascimento: 10/08/1934 Nome da Mãe: Amélia Rodrigues Lemos  
 CPF:  CNPJ:  Outros:  
Endereço do Autuado Empreendimento: (Correspondência) Nº / km: Complemento:  
Rua Rio Preto  
Bairro/Logradouro: Centro Município: Uruçu UF: MG  
CEP: 38.680.000 Cx Postal: Fone: ( ) E-mail:

5. Outros Envolvidos/ Responsáveis  
Nome do 1º envolvido:  CPF:  CNPJ: Vínculo com o AI Nº:  
Nome do 2º envolvido:  CPF:  CNPJ: Vínculo com o AI Nº:

6. Descrição Infração  
Formata uma área de 30:00:00 ha de mata nativa com topologia pouco acentuada, localizada em área rural, sem licença ou autorização do órgão ambiental, sendo áreas de 28:00:00 ha.

7. Coordenadas da Infração  
Geográficas:  DATUM: WGS 84  SIRGAS 2000 Latitude: Grau 16 Min 12 Seg 39.7 Longitude: Grau 46 Min 25 Seg 14.5  
Planas: UTM FUSO 22 23 24 X= (6 dígitos) Y= (7 dígitos)

8. Embasamento legal

Artigo	Anexo	Código	Inciso	Alinea	Decreto/ano	Lei / ano	Resolução	DN	Port. Nº	Órgão
132	III	301		a	47383/18					

9. Atenuantes /Agravantes

Atenuantes					Agravantes				
Nº	Artigo/Parág.	Inciso	Alinea	Redução	Nº	Artigo/Parág.	Inciso	Alinea	Aumento

10. Reincidência  Genérica  Específica  Não foi possível verificar  Não se aplica

11. Penalidades Aplicadas (Advertência e Multa) e ERP

Infração	Porte	Penalidade	Valor	<input type="checkbox"/> Acréscimo <input type="checkbox"/> Redução	Valor Total
1		<input type="checkbox"/> Advertência <input checked="" type="checkbox"/> Multa Simples <input type="checkbox"/> Multa Diária	15.000		
ERP:	Kg de pescado:	Valor ERP por Kg: R\$	Total: R\$		
Valor total dos Emolumentos de Reposição da Pesca: R\$:					
Valor total das multas:					
No caso de advertência, o autuado possui o prazo de..... dias para atender as recomendações constantes no campo 12, sob pena de conversão em multa simples no valor de R\$					

12. Demais penalidades/ Recomendações/ Observações  
Ativa suspensão atividade de desmatamento ilegal no local até regularização.  
Atom desmatado 6134 m³ de mata nativa ficando o autuado com desmatamento ilegal.  
Local do empreendimento: Fazenda Uruçu

13. Depositário  
Nome Completo: Youlima Rodrigues Lemos  CPF:  CNPJ:  RG:  
Endereço: Rua, Avenida, etc. Nº / km: Bairro Logradouro: Município:  
UF: CEP: Fone: Assinatura:

O AUTUADO TEM O PRAZO DE ATÉ 20 (VINTE) DIAS DO RECEBIMENTO DO AUTO DE INFRAÇÃO PARA PAGAMENTO DA MULTA OU APRESENTAÇÃO DA DEFESA PARA 16ª Via, NO SEGUINTE ENDEREÇO: Rua Amadeu Ferreira 1º B. Mendes Uruçu - MG

14. Assinaturas  
01. Servidor: (Nome Legível) MASP: Assinatura do servidor:  
02. Autuado/Representante Autuado: (Nome Legível) Função/Vínculo com Autuado: Assinatura do Autuado/Representante Legal

CONTINUAÇÃO DO AUTO DE INFRAÇÃO: Nº 120/2018

Local: Uma Dia: 14 Mês: 10 Ano: 2018 Hora: 18:18

1. Descrição Infração: Art. 858, III do Decreto Estadual de Pesca, em relação ao limite de captura de camarão.  
FOLHA 03

2. Coordenadas da Infração: Geográficas: DATUM:  WGS84  SIRGAS 2000 Latitude: Grau 26 Min. 32 Seg. 34 Longitude: Grau 46 Min. 25 Seg. 19.9  
 Planas: UTM FUSO 22 23 24 X= (6 dígitos) Y= (7 dígitos)

3. Embasamento legal: Artigo 132 Anexo III Código 302 Inciso  Alínea  Decreto/ano 9383/18 Lei / ano  Resolução  DN  Port. Nº  Órgão

4. Atenuantes /Agravantes	Atenuantes					Agravantes				
	Nº	Artigo/Parág.	Inciso	Alínea	Redução	Nº	Artigo/Parág.	Inciso	Alínea	Aumento

5. Recidência:  Genérica  Específica  Não foi possível verificar  Não se aplica

6. Penalidades Aplicadas (Advertência e Multa) e ERP	Infração	Porte	Penalidade	Valor	<input type="checkbox"/> Acréscimo <input type="checkbox"/> Redução	Valor Total
				<input type="checkbox"/> Advertência <input type="checkbox"/> Multa Simples <input type="checkbox"/> Multa Diária	<u>12.938,11</u>	
ERP:		Kg de pescado:	Valor ERP por Kg: R\$		Total: R\$	
Valor total dos Emolumentos de Reposição da Pesca: R\$						
Valor total das multas: R\$						
No caso de advertência, o autuado possui o prazo de ..... dias para atender as recomendações constantes no campo 7, sob pena de conversão em multa simples no valor de R\$:						

7. Demais penalidades/Recomendações/Observações: Art. 132 do Decreto Estadual de Pesca

8. Depositário: Nome Completo:   CPF:   CNPJ:   RG:   
 Endereço: Rua, Avenida, etc.  Nº / km:  Bairro / Logradouro:  Município:   
 UF:  CEP:  Fone:  Assinatura:

9. Descrição Infração: Art. 858, III do Decreto Estadual de Pesca, em relação ao limite de captura de camarão.

10. Coordenadas da Infração: Geográficas: DATUM:  WGS84  SIRGAS 2000 Latitude: Grau 26 Min. 32 Seg. 32.8 Longitude: Grau 46 Min. 28 Seg.   
 Planas: UTM FUSO 22 23 24 X= (6 dígitos) Y= (7 dígitos)

11. Embasamento legal: Artigo 132 Anexo III Código 302 Inciso  Alínea  Decreto/ano 9383/18 Lei / ano  Resolução  DN  Port. Nº  Órgão

12. Atenuantes /Agravantes	Atenuantes					Agravantes				
	Nº	Artigo/Parág.	Inciso	Alínea	Redução	Nº	Artigo/Parág.	Inciso	Alínea	Aumento

13. Recidência:  Genérica  Específica  Não foi possível verificar  Não se aplica

14. Penalidades Aplicadas (Advertência e Multa) e ERP	Infração	Porte	Penalidade	Valor	<input type="checkbox"/> Acréscimo <input type="checkbox"/> Redução	Valor Total
				<input type="checkbox"/> Advertência <input type="checkbox"/> Multa Simples <input type="checkbox"/> Multa Diária	<u>34.070,12</u>	
ERP:		Kg de pescado:	Valor ERP por Kg: R\$		Total: R\$	
Valor total dos Emolumentos de Reposição da Pesca: R\$						
Valor total das multas: R\$ <u>41.938,11</u>						
No caso de advertência, o autuado possui o prazo de ..... dias para atender as recomendações constantes no campo 15, sob pena de conversão em multa simples no valor de R\$:						

15. Demais penalidades/Recomendações/Observações: Art. 132 do Decreto Estadual de Pesca

16. Depositário: Nome Completo:   CPF:   CNPJ:   RG:   
 Endereço: Rua, Avenida, etc.  Nº / km:  Bairro / Logradouro:  Município:   
 UF:  CEP:  Fone:  Assinatura:

17. Assinaturas: 01. Servidor: (Nome Legível) Adriano de Almeida Brito MASP: 1238315 Assinatura do servidor:   
 02. Autuado/Representante Autuado: (Nome Legível)  Função/Vínculo com Autuado:  Assinatura do Autuado/Representante Legal:



## BOLETIM DE OCORRÊNCIA

Fl. 1/9

UNIDADE RESPONSÁVEL PELO REGISTRO 1 PEL MAMB/16 CIA PM MAMB/BPM MAMB	MUNICÍPIO UNAI
UNIDADE DE ÁREA RESPONSÁVEL UNIDADE MILITAR: 4 PEL/93 CIA PM/28 BPM/16 RPM	FOLHA 04
UNIDADE POLICIAL: 1ª DELEGACIA REGIONAL DE POLICIA CIVIL/UNAI	
DATA DO REGISTRO 24/09/2018 16:18	DESTINATÁRIO SUPRAM - UNAI

## ORIGEM DA COMUNICAÇÃO

COMO FOI SOLICITADO O ATENDIMENTO DA OCORRÊNCIA DEPAROU COM A OCORRENCIA (INICIATIVA)	DATA DA COMUNICAÇÃO 24/09/2018	HORA DA COMUNICAÇÃO 16:18
--	-----------------------------------	------------------------------

## DADOS DA OCORRÊNCIA / ATIVIDADE

PROVÁVEL DESCRIÇÃO DA OCORRÊNCIA PRINCIPAL N32301 - EXPLORA FLORESTA VEG ESPECIES AREA COMUNS S/AUT			
ALVO DO EVENTO FAZENDA		TENTADO / CONSUMADO CONSUMADO	
DATA/HORA DO FATO 24/09/2018 16:18	DATA/HORA DO INÍCIO DO ATENDIMENTO NO LOCAL 24/09/2018 16:18	DATA/HORA FINAL DO ATENDIMENTO 24/09/2018 19:00	DATA/HORA FINAL DO PREENCHIMENTO 24/09/2018 19:05
DESCRIÇÃO DO LUGAR FAZENDA		COMPL. DE LOCAL MEDIATO FAZENDA	
LOCAL (AV., RUA, ETC) FAZENDA PEDRAS			
NÚMERO S/N	KM XXXX	COMPLEMENTO XXXX	CEP XXXX
MUNICÍPIO UNAI	UF MG	PAÍS BRASIL	
PONTO DE REFERÊNCIA XXXX		LATITUDE -16º 12' 37,5"	LONGITUDE -46º 25' 16,50"
TIPO VIA XXXX			

## QUALIFICAÇÃO DOS ENVOLVIDOS

## ENVOLVIDO 1

SEXO MASCULINO	TIPO ENVOLVIMENTO AUTOR	TIPO DE PESSOA FISICA	COD. NATUREZA N32301	TENTADO / CONSUMADO CONSUMADO
DESCRIÇÃO NATUREZA EXPLORA FLORESTA VEG ESPECIES AREA COMUNS S/AUT				
NOME COMPLETO PAULINO RODRIGUES CAMPOS				
NACIONALIDADE BRASILEIRA		DATA NASCIMENTO 10/08/1934	NATURALIDADE / UF UNAI / MG	
IDADE APARENTE 84	GRAU DA LESÃO SEM LESOES APARENTES	ESTADO CIVIL VIUVO		
ORIENTAÇÃO SEXUAL IGNORADO	IDENTIDADE DE GÊNERO NAO SE APLICA			
CUTIS BRANCA	OCUPAÇÃO ATUAL AGRICULTOR			
MÃE EMIDIA RODRIGUES CAMPOS				
PAI PAULINO RODRIGUES CAMPOS				
TIPO DO DOCUMENTO DE IDENTIFICAÇÃO CARTEIRA DE IDENTIDADE CIVIL				
NÚMERO DOCUMENTO IDENTIDADE	ÓRGÃO EXPEDIDOR SESP - SECRETARIA ESTADO DA SEGURANCA PUBLICA	UF GO	CPF / CNPJ	
ESCOLARIDADE ENSINO FUNDAMENTAL COMPLETO (COMPREENDE OS PRIMEIROS OITO ANOS DE ESTUDO)				
ENDEREÇO (AV., RUA, ETC) RUA RIO PRETO		NÚMERO	KM XXXXX	COMPLEMENTO XXXX
BAIRRO ITAPUA	MUNICÍPIO UNAI	UF MG		
PAÍS BRASIL	CEP XXXX	TELEFONE RESIDENCIAL/ CELULAR (38) 999-090-697	TELEFONE COMERCIAL/ CELULAR XXXX	
PESO ESTIMADO XXXX	ALTURA ESTIMADA XXXX	CALVÍCIE ? XXXX	CABELO XXXX	COR CABELO XXXX
COR OLHOS XXXX	ESTRABISMO ? XXXX	DEFICIÊNCIA FÍSICA XXXX		
AMPUTAÇÃO XXXX				
ATITUDES/SINAIS DE EMBRIAGUEZ NÃO / XXXX				
SINAIS DE SUBSTÂNCIAS TÓXICAS ? NÃO		SOFRIMENTO MENTAL XXXX		



## BOLETIM DE OCORRÊNCIA

Fl. 2/9

## ENVOLVIDO 1

DEFICIÊNCIA AUDIOVISUAL	XXXX
CICATRIZ	XXXX
DEFORMIDADE	XXXX
LOCAL / TIPO TATUAGEM	XXXX
LOCAL / TIPO ACESSÓRIO	XXXX
INFORMAÇÕES COMPLEMENTARES	XXXX
PRISÃO / APREENSÃO	SEM PRISAO
HOUVE USO DE ALGEMAS / IMOBILIZAÇÃO DE ENVOLVIDOS ?	NÃO

## ENVOLVIDO 2

SEXO	MASCULINO	TIPO ENVOLVIMENTO	TESTEMUNHA QUE TOMOU CONHECIMENTO	TIPO DE PESSOA	FISICA	COD. NATUREZA	N32301	TENTADO / CONSUMADO	CONSUMADO
DESCRIÇÃO NATUREZA	EXPLORA FLORESTA VEG ESPECIES AREA COMUNS S/AUT								
NOME COMPLETO	MANOEL MARCIO FERREIRA BRANDAO								
NACIONALIDADE	BRASILEIRA	DATA NASCIMENTO	09/11/1979	NATURALIDADE / UF	UNAI / MG				
IDADE APARENTE	38	ESTADO CIVIL	SOLTEIRO						
ORIENTAÇÃO SEXUAL	IGNORADO	IDENTIDADE DE GÊNERO	NAO SE APLICA						
CUTIS	PARDA	OCUPAÇÃO ATUAL	GERENTE						
MÃE	ANATALIA FERREIRA DOS SANTOS								
PAI	SEVERIANO LUIS BRANDAO								
TIPO DO DOCUMENTO DE IDENTIFICAÇÃO	CARTEIRA DE IDENTIDADE CIVIL								
NÚMERO DOCUMENTO IDENTIDADE	11661543	ÓRGÃO EXPEDIDOR	SESP - SECRETARIA ESTADO DA SEGURANCA PUBLICA			UF	MG	CPF / CNPJ	04339349640
ESCOLARIDADE	ENSINO MEDIO COMPLETO (2º GRAU)								
ENDEREÇO (AV. RUA ETC)	POVOADO PEDRAS DE MARILANDIA		NÚMERO	0	KM	XXXXX	COMPLEMENTO	XXXX	
BAIRRO	XXXX	MUNICÍPIO	UNAI				UF	MG	
PAÍS	BRASIL		CEP	XXXX		TELEFONE RESIDENCIAL/ CELULAR	XXXX		
						TELEFONE COMERCIAL/ CELULAR	XXXX		

## HISTÓRICO DA OCORRÊNCIA / ATIVIDADE

NESTA DATA DURANTE FISCALIZAÇÃO DE DESMATE DESLOCAMOS ATÉ A FAZENDA PEDRA, MUNICÍPIO DE UNAI, DE PROPRIEDADE DO SR. PAULINO RODRIGUES CAMPOS, ONDE FOI CONSTATADO:

- DESMATE EM UMA ÁREA DE 30:00:00 HECTARES DE FLORESTA NATIVA, VEGETAÇÃO COM TIPOLOGIAS CERRADO SENSU STRICT LOCALIZADO EM ÁREA COMUM, SEM LICENÇA OU AUTORIZAÇÃO DO ÓRGÃO AMBIENTAL, SENDO ESCOADO LENHA DE 25:00:00 HECTARES, TOTALIZANDO 858,76M<sup>3</sup> DE LENHA, E APREENDIDA 61,34M<sup>3</sup> DE LENHA, FICANDO O AUTUADO COMO DEPOSITÁRIO FIEL DA LENHA APREENDIDA.

- RETIRAR 858,76 M<sup>3</sup> DE LENHA NATIVA, ORIUNDA DE DESMATE REALIZADO SEM AUTORIZAÇÃO OU LICENÇA DO ÓRGÃO AMBIENTAL.

- FAZER QUEIMA CONTROLADA SEM AUTORIZAÇÃO AMBIENTAL E, UMA ÁREA DE 28:00:00 HECTARES, EM ÁREA COMUM OCUPADA COM FLORESTA NATIVA.

DIANTE DO ACIMA EXPOSTO O AUTOR FOI AUTUADO ADMINISTRATIVAMENTE, SUSPENDENDO AS ATIVIDADES ILEGAIS NO LOCAL ATÉ REGULARIZAÇÃO, CONFORME O AUTO DE INFRAÇÃO NR 138461.

## CHECK-LIST ATIVIDADES DA FLORA

## 1. CARACTERIZAÇÃO DA ATIVIDADE

1.1. DESCRIÇÃO DA ATIVIDADE, DE ACORDO COM A PORTARIA IEF 02/2009:

1.2 DESENVOLVE ATIVIDADE POTENCIALMENTE POLUIDORA?

( ) SIM (PREENCHER CHECK-LIST ATIVIDADE POTENCIALMENTE POLUIDORA)

( X ) NÃO

## HISTÓRICO DA OCORRÊNCIA/ATIVIDADE

1.2.1 EXISTE INTERVENÇÃO/USO DE RECURSOS HÍDRICOS?

( ) SIM (CARACTERIZAR CHECK-LIST RECURSOS HÍDRICOS)  
( X ) NÃO

FOLHA 05

1.3 O EMPREENDIMENTO JÁ FOI OBJETO DE FISCALIZAÇÃO ANTERIOR?

( ) SIM  
( ) NÃO  
( X ) NÃO FOI POSSÍVEL VERIFICAR

1.3.1 HOUE APLICAÇÃO DE PENALIDADE?

( ) SIM  
( ) NÃO  
( X ) NÃO FOI POSSÍVEL VERIFICAR

1.3.1.1 AS IRREGULARIDADES FORAM CORRIGIDAS?

( ) SIM  
( ) NÃO  
( X ) NÃO FOI POSSÍVEL VERIFICAR

1.3.2 HOUE APLICAÇÃO DE PENALIDADE DE SUSPENSÃO/EMBARGO?

( ) SIM  
( ) NÃO  
( X ) NÃO FOI POSSÍVEL VERIFICAR

1.3.2.1 A PENALIDADE FOI RESPEITADA?

( ) SIM  
( ) NÃO  
( X ) NÃO FOI POSSÍVEL VERIFICAR

1.3.3 FORAM FEITAS RECOMENDAÇÕES TÉCNICAS?

( ) SIM  
( ) NÃO  
( X ) NÃO FOI POSSÍVEL VERIFICAR

1.3.2.1 AS RECOMENDAÇÕES FORAM ATENDIDAS?

( ) SIM  
( ) NÃO  
( ) PARCIALMENTE  
( X ) NÃO FOI POSSÍVEL VERIFICAR

1.3.2.2 DETALHAR:

2. REGULARIZAÇÃO AMBIENTAL.

2.1 POSSUI REGULARIZAÇÃO AMBIENTAL?

( ) SIM  
( X ) NÃO  
( ) PARCIALMENTE  
( ) DISPENSADO

2.1.1. CITAR DOCUMENTOS:

DOCUMENTO: ( ) AIA ( ) AUTORIZAÇÃO MUNICIPAL ( ) DAIA ( ) DCC ( ) AUTORIZAÇÃO PARA QUEIMA CONTROLADA ( ) OUTROS

NÚMERO:

DATA DA EMISSÃO:

DATA DA VALIDADE:

2.2. RESPONSÁVEL TÉCNICO.

NOME:

PROFISSÃO:

REGISTRO PROFISSIONAL:

2.3 POSSUI MEDIDAS MITIGADORAS?

( ) SIM  
( ) NÃO  
( ) NÃO SE APLICA

2.3.1 POSSUI MEDIDAS MITIGADORAS NÃO ATENDIDAS (FORA DO PRAZO)

( ) SIM



## BOLETIM DE OCORRÊNCIA

Fl. 4/9

## HISTÓRICO DA OCORRÊNCIA / ATIVIDADE

( ) NÃO

2.3.2 CITAR:

2.4 A PROPRIEDADE POSSUI REGULARIZAÇÃO DE RESERVA LEGAL (TERMO DE COMPROMISSO DE AVERBAÇÃO OU AVERBAÇÃO EM REGISTRO)?

( ) SIM

( ) NÃO

( X ) NÃO FOI POSSÍVEL VERIFICAR

2.4.1 A RESERVA LEGAL ENCONTRA-SE PRESERVADA?

( ) SIM

( ) NÃO

( ) PARCIALMENTE

2.4.1.1 DETALHAR:

3. TIPOS DE FLORESTA.

3.1 SERÁ CARACTERIZADO FLORESTA, SE PELO MENOS DOIS DOS QUESITOS ABAIXO FOREM AFIRMATIVO:

3.1.1 A ÁREA É MAIOR OU IGUAL A 0,5 HECTARES? ( X ) SIM ( ) NÃO

3.1.2 HÁ PREDOMINÂNCIA DE INDIVÍDUOS ARBÓREOS (ÁRVORES)? ( X ) SIM ( ) NÃO

3.1.3 HÁ PREDOMINÂNCIA DE ÁRVORES COM 5 METROS OU MAIS? ( X ) SIM ( ) NÃO

3.1.4 AS COPAS DAS ÁRVORES SE TOCAM? ( ) SIM ( X ) NÃO

3.1.5 HÁ PRESENÇA DE DOSSEL FORMADO? ( ) SIM ( X ) NÃO

3.2 SERÁ CARACTERIZADO FLORESTA EM FORMAÇÃO, SE PELO MENOS UM DOS QUESITOS ABAIXO FOREM AFIRMATIVO:

3.2.1 A ÁREA APRESENTA INDÍCIOS DE INTERVENÇÃO RECENTE EM VEGETAÇÃO NATIVA? ( X ) SIM ( ) NÃO

3.2.2 HÁ PREDOMINÂNCIA DE ESPÉCIES RASTEIRAS, PLÂNTULAS OU ERVAS NATIVAS? ( X ) SIM ( ) NÃO

3.2.3 HÁ PRESENÇA DE BANCO DE SEMENTES NO SOLO? ( X ) SIM ( ) NÃO

4. BIOMA

4.1 QUAL É O BIOMA? (MAPA DO IBGE E/OU LEI FEDERAL Nº 11.428/06)

( ) MATA ATLÂNTICA

( X ) CERRADO

5. INTERVENÇÃO AMBIENTAL.

5.1 HOVE APENAS SUPRESSÃO DE APENAS ÁRVORES ISOLADAS? ( ) SIM ( X ) NÃO

5.1.1 TRATA-SE DE ESPÉCIE ARBÓREA AMEAÇADA DE EXTINÇÃO, IMUNES DE CORTE, DE CORTE RESTRITO OU OBJETO DE ESPECIAL PROTEÇÃO? ( ) SIM ( X ) NÃO

5.1.1.1 CITAR ESPÉCIES (POPULARES/CIENTÍFICOS) E RESPECTIVA QUANTIDADE:

NOME CIENTÍFICO:

NOME POPULAR:

QUANTIDADE:

5.1.2 TRATA-SE DE ESPÉCIE ARBÓREA COMUM? ( ) SIM ( ) NÃO

5.1.2.1 CITAR QUANTIDADE:

5.2 HOVE SUPRESSÃO DE VEGETAÇÃO? ( X ) SIM ( ) NÃO

5.2.1 INDICAR A QUANTIDADE DE ÁREA DESMATADA POR TIPOLOGIA:

5.2.1.1 MATA ATLÂNTICA

5.2.1.1.1 TIPO

( ) FLORESTA ESTACIONAL SEMIDECIDUAL

( ) FLORESTA ESTACIONAL DECIDUAL

( ) FLORESTA OMBRÓFILA

( ) CAMPOS DE ALTITUDE (ACIMA DE 1.200 METROS DO NÍVEL DO MAR)

( ) CAMPO RUPESTRE (ACIMA DE 900 METROS DO NÍVEL DO MAR)

( ) ÁREA DE TENSÃO ECOLÓGICA

ÁREA (HECTARES):

5.2.1.2 CERRADO

5.2.1.2.1 TIPO

( ) CAMPO

( ) CAMPO CERRADO

( X ) CERRADO STRICTO SENSU

## BOLETIM DE OCORRÊNCIA

Fl. 5/9

## HISTÓRICO DA OCORRÊNCIA / ATIVIDADE

- ( ) CERRADÃO  
 ( ) VEREDA DE ENCOSTA  
 ( ) VEREDA DE SUPERFÍCIE APLAINADA  
 ( ) VEREDA VÁRZEA

FOLHA 06  
20

ÁREA (HECTARES): 30:00:00

5.2.1.2.2 QUAL ESTÁGIO SUCESSIONAL DE REGENERAÇÃO? ( ) INICIAL ( ) MÉDIO ( X ) AVANÇADO

5.2.1.3 FORMACÕES PLANTADAS

5.2.1.3.1 TIPO

- ( ) PASTAGEM  
 ( ) FLORESTA PLANTADA PINUS  
 ( ) FLORESTA PLANTADA EUCALIPTO  
 ( ) FLORESTA PLANTADA OUTROS (CITAR)  
 ( ) AGRICULTURA

ÁREA (HECTARES):

5.3 HOUVE INTERVENÇÃO EM ÁREA DE PRESERVAÇÃO PERMANENTE? ( ) SIM ( X ) NÃO

5.3.1 INDICAR A QUANTIDADE DE APP POR TIPO:

5.3.1.1 TIPO

ÁREA (HECTARES):

- ( ) LOCAL DE POUSO DE AVES DE ARRIBAÇÃO  
 ( ) AO LONGO DOS RIOS OU DE QUALQUER CURSO D'ÁGUA  
 ( ) AO REDOR DE LAGOA OU RESERVATÓRIO DE ÁGUA, NATURAL OU ARTIFICIAL  
 ( ) EM NASCENTE, AINDA QUE INTERMITENTE, QUALQUER QUE SEJA A SUA SITUAÇÃO TOPOGRÁFICA  
 ( ) NO TOPO DE MORROS MONTE OU MONTANHA  
 ( ) EM ENCOSTA OU PARTE DELA, COM DECLIVIDADE IGUAL OU SUPERIOR A CEM POR CENTO OU 45° (QUARENTA E CINCO

GRAUS)

- ( ) NAS LINHAS DE CUMEADA  
 ( ) EM BORDA DE TABULEIRO OU CHAPADA, A PARTIR DA LINHA DE RUPTURA DO RELEVO  
 ( ) EM ALTITUDE SUPERIOR A 1.800M (MIL E OITOCENTOS METROS)  
 ( ) EM ILHA, EM FAIXA MARGINAL ALÉM DO LEITO MAIOR SAZONAL

5.3.1.2. TRATA-SE DE APP AO LONGO DOS RIOS OU DE QUALQUER CURSO D'ÁGUA? ( ) SIM ( ) NÃO

5.3.1.2.1 CITAR TRECHO:

COORDENADA INICIAL:

COORDENADA FINAL:

5.3.2 APRESENTOU DAIA PARA INTERVENÇÕES ANTRÓPICAS CONSOLIDADAS NA ÁREA DE PRESERVAÇÃO PERMANENTE? ( ) SIM ( X ) NÃO

5.3.2.1 CITAR:

5.4 HOUVE RENDIMENTO LENHOSO? ( X ) SIM ( ) NÃO

5.4.1 É POSSÍVEL MENSURAR O RENDIMENTO LENHOSO? ( ) SIM ( ) NÃO (IR PARA ITEM 5.4.2)

5.4.1.1 QUAL?

5.4.2 É POSSÍVEL ESTIMAR O RENDIMENTO LENHOSO? ( X ) SIM ( ) NÃO

5.4.2.1 QUAL? ESCOADOS 858,76M² E APREENDIDO 61,34M².

5.5 A ÁREA ONDE HOVE A INTERVENÇÃO APRESENTA INDÍCIOS DE PROCESSOS EROSIVOS? ( ) SIM (X) NÃO

1 E POSSÍVEL MENSURAR A ÁREA DO PROCESSO EROSIVO? ( ) SIM ( ) NÃO

1.1 QUAL?

6. OBSERVAÇÕES:

6.1. ACRESCENTAR INFORMAÇÕES QUE CONSIDERAR RELEVANTES PARA ANÁLISE E ANEXAR CÓPIA DE TODA A DOCUMENTAÇÃO APRESENTADA.

## Perícia Técnica

PERÍCIA TÉCNICA COMPARECEU?	PREFIXO DA VIATURA	PLACA DA VIATURA	PERITO (MATRÍCULA - NOME)
NÃO	XXXX	XXXX	XXXX - XXXX

MOTIVO DO NÃO COMPARECIMENTO  
POSTERIOR

## VIATURAS

## VIATURA 1

TIPO DA VIATURA	ÓRGÃO			
PRINCIPAL	POLICIA MILITAR			
DESCRIÇÃO / OBSERVAÇÃO				
VIATURA CAMINHONETE -				
PLACA	PREFIXO / ÓRGÃO	REGISTRO GERAL	PREFIXO PADRÃO	PROBLEMAS DURANTE O ATENDIMENTO
PYT0231	PM	24444	XXXX	XXXX



## BOLETIM DE Ocorrência

Fl. 6/9

## VIATURA 1

## MILITARES/POLICIAIS INTEGRANTES

## MILITAR/POLICIAL INTEGRANTE

NUM VIATURA 1	MATRÍCULA 1175926	CARGO 1 SARGENTO	Hipotecado? NÃO
NOME COMPLETO JOSE ORLANDO DE OLIVEIRA			
CORPORAÇÃO POLICIA MILITAR			
UNIDADE 1 GP/1 PEL MAMB/16 CIA PM MAMB/BPM MAMB			

## MILITAR/POLICIAL INTEGRANTE

NUM VIATURA 1	MATRÍCULA 1238385	CARGO 3 SARGENTO	Hipotecado? NÃO
NOME COMPLETO ADRIANO ANTONIO GOMES COSTA			
CORPORAÇÃO POLICIA MILITAR			
UNIDADE 1 GP/1 PEL MAMB/16 CIA PM MAMB/BPM MAMB			

## DADOS PARA CONTROLE INTERNO/RELATOR DA Ocorrência

UNIDADE 1 GP/1 PEL MAMB/16 CIA PM MAMB/BPM MAMB	
MATRÍCULA 1175926	NOME COMPLETO JOSE ORLANDO DE OLIVEIRA
CARGO 1 SARGENTO	
CORPORAÇÃO POLICIA MILITAR	
ASSINATURA:	

RECIBO DA AUTORIDADE A QUE SE DESTINA OU SEU AGENTE / AUXILIAR POLICIAL  
OU RECIBO DO RESPONSÁVEL CIVIL

## DESTINATÁRIO / RECIBO 1

Recebi o "Boletim de Ocorrência" de Número BO XXXX e Número de REDS 2018-042729073-001 para conhecimento e providências, bem como as pessoas, materiais, objetos, animais, substâncias e/ ou documentos que, existindo, estejam descritos ou assinalados neste documento.

DATA XXXX	HORA XXXX	MATRÍCULA XXXX	NOME XXXX
CARGO XXXX			
ÓRGÃO/UF INSTITUTO ESTADUAL DE FLORESTA - IEF / MG			
UNIDADE SUPRAM - UNAI			
PROVIDÊNCIA A SER TOMADA PELA AUTORIDADE XXXX			
TENS ENTREGUES A ESTE DESTINATÁRIO XXXX			
ASSINATURA			
RECIBO GERADO POR: PM1175926 - JOSE ORLANDO DE OLIVEIRA			DATA DE CRIAÇÃO DO RECIBO: 24/09/2018 17:48

## ANEXO MEIO AMBIENTE

NOME DO LOCAL FAZENDA PEDRA	BAZIA HIDROGRÁFICA RIO SAO FRANCISCO
DESCRIÇÃO DA AÇÃO REPRESSIVA XXXX	

## AUTUAÇÕES E PROCEDIMENTOS

## AUTUAÇÃO/PROCEDIMENTO 1

ENVOLVIDO NR. 1	NATUREZA DA AUTUAÇÃO EXPLORA FLORESTA VEG ESPECIES AREA COMUNS S/AUT	Nº DO AUTO DE INFRAÇÃO - AI 138461	VALOR DO AUTO DE INFRAÇÃO (R\$) 233.899,21
--------------------	---	---------------------------------------	---





BOLETIM DE OCORRÊNCIA

FI. 7/9

## AUTUAÇÃO/PROCEDIMENTO 1

Nº DO TERMO DE EMBARGO E INTERDIÇÃO - TEI XXXX	Nº DO TERMO DE APREENSÃO E DEPÓSITO - TAD XXXX	Nº DA GUIA DE RECOLHIMENTO - GR XXXX	VALOR DO ERF (R\$) XXXX
NÚMEROS DOS TERMOS DE DOAÇÃO E SOLTURA - TDS XXXX			
Nº DA NOTIFICAÇÃO - NOT XXXX	NOTIFICAÇÃO PARA DATA XXXX	NOTIFICAÇÃO PARA HORA XXXX	LOCAL PARA COMPARECIMENTO DO NOTIFICADO XXXX
FORMULÁRIOS UTILIZADOS SEMAD - IEF			
DESCRIÇÃO OUTROS XXXX			

FOLHA 07  
/0



BOLETIM DE OCORRÊNCIA

Fl. 8/9

FOTOS DE MEIO AMBIENTE

FOTO MEIO AMBIENTE 1



FOTO MEIO AMBIENTE 1





FOTO MEIO AMBIENTE 1

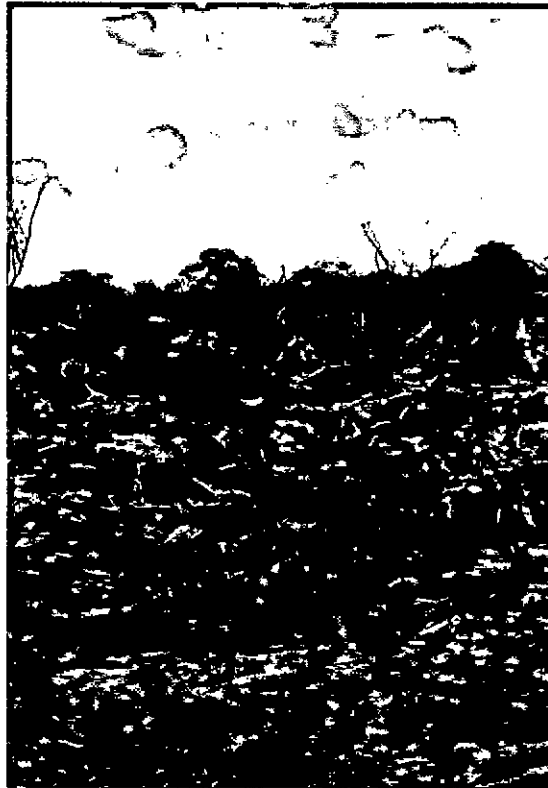
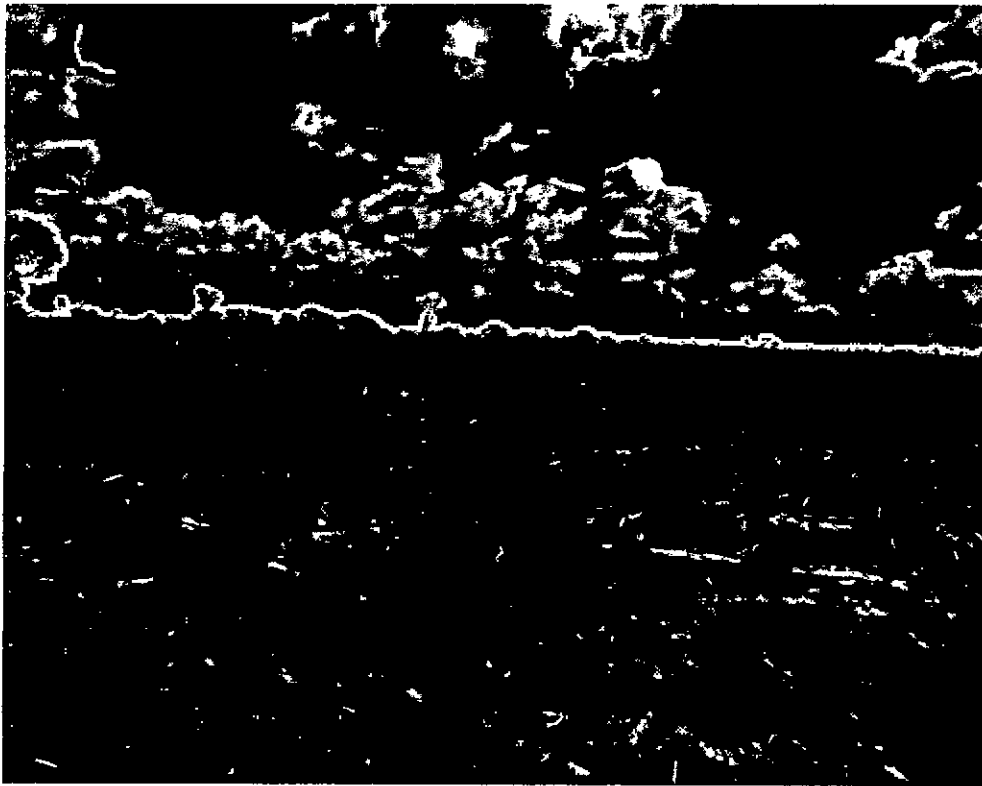

FOLHA 08  
*[Handwritten signature]*

\*\*\*\*\* FIM DOS ANEXOS: O RESTANTE DA PÁGINA DEVE SER INUTILIZADO. \*\*\*\*\*

\*\*\*\*\* FIM DO REGISTRO: O RESTANTE DA PÁGINA DEVE SER INUTILIZADO. \*\*\*\*\*