

FOTOS DA IMPERMEABILIZAÇÃO DA BASE



FOTO 1 : VISTA GERAL DAS ATIVIDADES DE REGULARIZAÇÃO E COMPACTAÇÃO DE SUBLEITO.



FOTO 2: LANÇAMENTO DE MATERIAL ARGILOSO PROVENIENTE DA JAZIDA 1.



VINA – EQUIPAMENTOS E CONSTRUÇÕES LTDA.
Avenida Perimetral, 2521 – Barreiro – Dist. Industrial do Jatobá
CEP 30.670-195– Belo Horizonte – Minas Gerais
Fone: (31) 3479.8181 – vinaec@vinaec.com.br





FOTO 3: VISTA GERAL DOS TRABALHOS.



FOTO 4: VISTA GERAL DOS TRABALHOS DE HOMOGENEIZAÇÃO DE SOLO.



VINA – EQUIPAMENTOS E CONSTRUÇÕES LTDA.
Avenida Perimetral, 2521 – Barreiro – Dist. Industrial do Jatobá
CEP 30.670-195 – Belo Horizonte – Minas Gerais
Fone: (31) 3479.8181 – vinaec@vinaec.com.br





FOTO 5 : COMPACTAÇÃO DE CAMADA IMPERMEABILIZANTE.



FOTO 6: VISTA PARCIAL DOS TRABALHOS DE CONSTRUÇÃO DO SISTEMA DE IMPERMEABILIZAÇÃO DA CÉLULA 3.



VINA – EQUIPAMENTOS E CONSTRUÇÕES LTDA.
Avenida Perimetral, 2521 – Barreiro – Dist. Industrial do Jatobá
CEP 30.670-195– Belo Horizonte – Minas Gerais
Fone: (31) 3479.8181 – vinaec@vinaec.com.br





FOTO 7: VISTA PARCIAL DOS TRABALHOS DE CONSTRUÇÃO DO SISTEMA DE IMPERMEABILIZAÇÃO DA CÉLULA 3.



FOTO 8 : VISTA GERAL DO TRECHO APÓS OS SERVIÇOS DE COMPACTAÇÃO.



FOTO 9 : REALIZAÇÃO DE ENSAIOS PARA A DETERMINAÇÃO DO GRAU DE COMPACTAÇÃO DO SOLO.



FOTO 10 : REALIZAÇÃO DE ENSAIOS DE CAMPO PARA O CONTROLE DAS ATIVIDADES DE TERRAPLENAGEM.



FOTO 11 : EXTRAÇÃO DE CORPO DE PROVA PARA A DETERMINAÇÃO DA DENSIDADE "IN SITU".

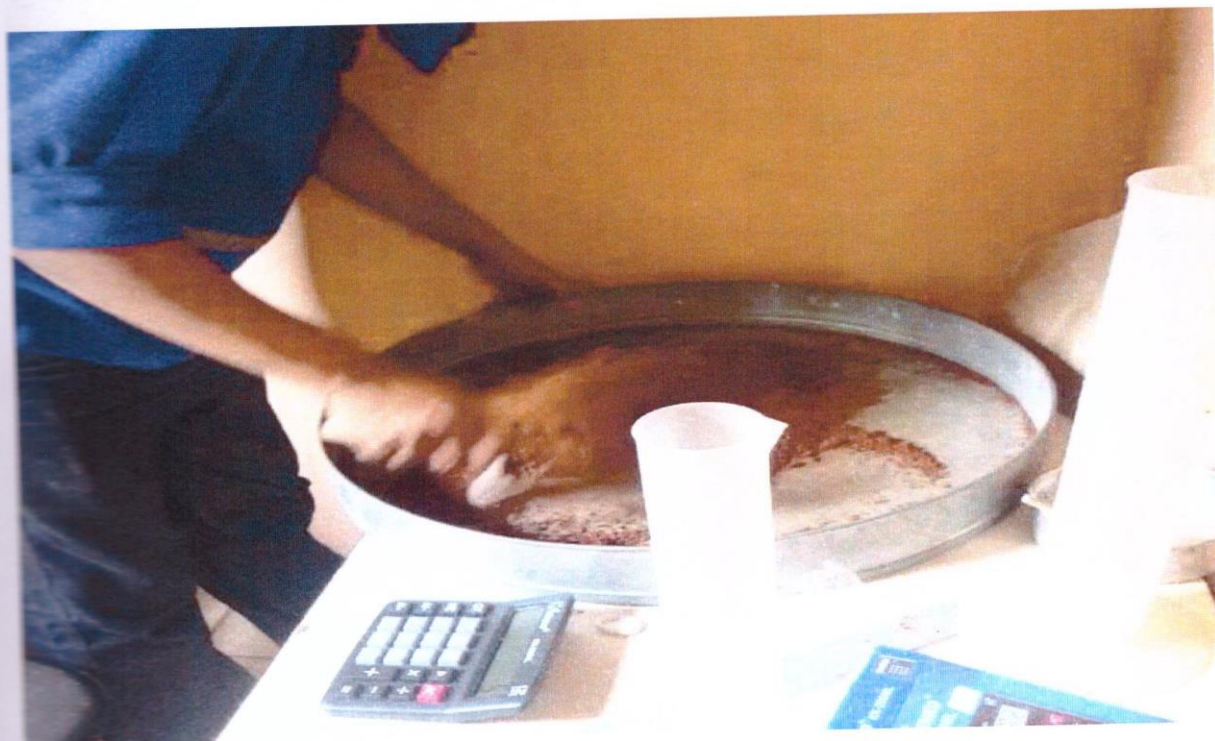

FOTO 12 : EXTRAÇÃO DE CORPO DE PROVA PARA A DETERMINAÇÃO DA DENSIDADE "IN SITU".



FOTO 13 : EXTRAÇÃO DE CORPO DE PROVA PARA A DETERMINAÇÃO DA DENSIDADE "IN SITU".



FOTO 14 : PREPARAÇÃO DOS CORPOS DE PROVA PARA O TRANSPORTE ATÉ O LABORATORIO EM BH.