



BOLETIM DE OCORRÊNCIA

BO NÚMERO

XXXX

FI. 1/10

UNIDADE RESPONSÁVEL PELO REGISTRO 1 GP/2 PEL MAMB/16 CIA PM MAMB/BPM MAMB		MUNICÍPIO PARACATU	
UNIDADE DE ÁREA RESPONSÁVEL			
UNIDADE MILITAR: 88 CIA PM/45 BPM/16 RPM			
UNIDADE POLICIAL: 5ª DELEGACIA DE POLICIA CIVIL/PARACATU			
DATA DO REGISTRO 25/07/2022 07:50		DESTINATÁRIO 5ª DELEGACIA DE POLICIA CIVIL/PARACATU	
ORIGEM DA COMUNICAÇÃO			
COMO FOI SOLICITADO O ATENDIMENTO DA OCORRÊNCIA OUTROS		DATA DA COMUNICAÇÃO 25/07/2022	HORA DA COMUNICAÇÃO 07:49
ORGÃO SOLICITANTE XXXX			
DADOS DA OCORRÊNCIA / ATIVIDADE			
PROVÁVEL DESCRIÇÃO DA OCORRÊNCIA PRINCIPAL N32303 - EXPLORA FLORESTAS VEG NATURAL AREA RESERVA S/AUT			
ALVO DO EVENTO MATA / FLORESTA			
TENTADO / CONSUMADO CONSUMADO			
NATUREZA SECUNDARIA 1 L27109 - FUNC S/AUT AMBI S/TERMO AJUST S/ POLUICAO AMBIENTAL.			TENTADO / CONSUMADO CONSUMADO
NATUREZA SECUNDARIA 2 L28208 - CONSTRUIR OU UTILIZAR BARRAGENS S/AUT			TENTADO / CONSUMADO CONSUMADO
DATA/HORA DO FATO 25/07/2022 07:00	DATA/HORA DO INÍCIO DO ATENDIMENTO NO LOCAL 25/07/2022 07:00	DATA/HORA FINAL DO ATENDIMENTO 25/07/2022 09:00	DATA/HORA FINAL DO PREENCHIMENTO 25/07/2022 10:53
DESCRIÇÃO DO LUGAR FAZENDA		COMPL DE LOCAL MEDIATO FAZENDA	
LOCAL (AV., RUA, ETC.) [REDACTED]			
NÚMERO S/N	KM XXXX	COMPLEMENTO LMG 658	BAIRRO / VILA XXXX
MUNICÍPIO PARACATU		UF MG	PAÍS BRASIL
PONTO DE REFERÊNCIA REGIÃO MUNDO NOVO		LATITUDE -16º 42' 47,9"	LONGITUDE -47º 7' 47,91"
TIPO VIA XXXX		MEIO UTILIZADO VEICULO	
CAUSA PRESUMIDA VANTAGEM ECONOMICA			
QUALIFICAÇÃO DOS ENVOLVIDOS			
ENVOLVIDO 1			
SEXO MASCULINO	TIPO ENVOLVIMENTO AUTOR	TIPO DE PESSOA FISICA	COD. NATUREZA N32303
TENTADO / CONSUMADO CONSUMADO			
DESCRIÇÃO NATUREZA EXPLORA FLORESTAS VEG NATURAL AREA RESERVA S/AUT			
NOME COMPLETO MARIA APARECIDA MARCUSSI RODRIGUES			
NACIONALIDADE BRASILEIRA	DATA NASCIMENTO 21/03/1947	NATURALIDADE / UF ORLANDIA / SP	
IDADE APARENTE 75	GRAU DA LESÃO SEM LESOES APARENTES	ESTADO CIVIL ESTADO CIVIL - IGNORADO	
ORIENTAÇÃO SEXUAL IGNORADO		IDENTIDADE DE GÊNERO NAO SE APLICA	
CUTIS BRANCA		OCUPAÇÃO ATUAL PROPRIETÁRIO DE EMPRESA	
MÃE MARIA TAVARES MARCUSSI			
FAI XXXX			
TIPO DO DOCUMENTO DE IDENTIFICAÇÃO CARTEIRA NACIONAL DE HABILITACAO - CNH			
NÚMERO DOCUMENTO IDENTIDADE [REDACTED]	ORGÃO EXPEDIDOR DEPARTAMENTO ESTADUAL DE TRANSITO	UF SP	CPF / CNPJ [REDACTED]
ESCOLARIDADE ESCOLARIDADE - IGNORADA			
ENDEREÇO (AV., RUA, ETC.) [REDACTED]		NÚMERO [REDACTED]	KM XXXXX
		COMPLEMENTO XXXX	
BAIRRO [REDACTED]		MUNICÍPIO [REDACTED]	
		UF SP	



BOLETIM DE OCORRÊNCIA

BO NÚMERO

XXXX

FI. 2/10

10

ENVOLVIDO 1

PAÍS BRASIL	CEP [REDACTED]	TELEFONE RESIDENCIAL/CELULAR [REDACTED]	TELEFONE COMERCIAL/CELULAR [REDACTED]	
EMAIL [REDACTED]				
PESO ESTIMADO XXXX	ALTURA ESTIMADA XXXX	CALVÍCIO ? XXXX	CABELO XXXX	COR CABELO XXXX
COR OLHOS XXXX	ESTRABISMO ? XXXX	DEFICIÊNCIA FÍSICA XXXX		
AMPUTAÇÃO XXXX				
ATITUDES/SINAIS DE EMBRIAGUEZ XXXX / XXXX				
SINAIS DE SUBSTÂNCIAS TÓXICAS ? XXXX		SOFRIMENTO MENTAL XXXX		
DEFICIÊNCIA AUDIOVISUAL XXXX				
CICATRIZ XXXX				
DEFORMIDADE XXXX				
LOCAL / TIPO TATUAGEM XXXX				
LOCAL / TIPO ACESSÓRIO XXXX				
FORMAÇÕES COMPLEMENTARES XXXX				
PRISÃO / APREENSÃO SEM PRISAO			HOUE USO DE ALGEMAS / IMOBILIZAÇÃO DE ENVOLVIDOS ? NÃO	

ENVOLVIDO 2

SEXO MASCULINO	TIPO ENVOLVIMENTO AUTOR	TIPO DE PESSOA FISICA	COD. NATUREZA L27109	TENTADO / CONSUMADO CONSUMADO
DESCRIÇÃO NATUREZA FUNC S/AUT AMBI S/TERMO AJUST S/ POLUICAO AMBIENTAL.				
NOME COMPLETO EDUARDO MARCUSSI RODRIGUES				
NACIONALIDADE BRASILEIRA		DATA NASCIMENTO 15/09/1974	NATURALIDADE / UF ORLANDIA / SP	
IDADE APARENTE [REDACTED]	GRAU DA LESÃO SEM LESOES APARENTES	ESTADO CIVIL ESTADO CIVIL - IGNORADO		
ORIENTAÇÃO SEXUAL IGNORADO		IDENTIDADE DE GÊNERO NAO SE APLICA		
CUTIS BRANCA		OCUPAÇÃO ATUAL AGRICULTOR		
MÃE MARIA APARECIDA MARCUSSI RODRIGUES				
PAI ANTONIO RODRIGUES				
TIPO DO DOCUMENTO DE IDENTIFICAÇÃO XXXX				
NÚMERO DOCUMENTO IDENTIDADE XXXX		ÓRGÃO EXPEDIDOR SESP - SECRETARIA ESTADO DA SEGURANCA PUBLICA	UF MG	CPF / CNPJ [REDACTED]
ESCOLARIDADE SUPERIOR COMPLETO				
ENDERECO (AV. RUA, ETC) [REDACTED]		NÚMERO [REDACTED]	KM XXXXX	COMPLEMENTO XXXX
BAIRRO [REDACTED]	MUNICÍPIO [REDACTED]			UF SP
PAÍS BRASIL	CEP [REDACTED]	TELEFONE RESIDENCIAL/CELULAR [REDACTED]	TELEFONE COMERCIAL/CELULAR [REDACTED]	
EMAIL [REDACTED]				
PESO ESTIMADO XXXX	ALTURA ESTIMADA XXXX	CALVÍCIO ? XXXX	CABELO XXXX	COR CABELO XXXX
COR OLHOS XXXX	ESTRABISMO ? XXXX	DEFICIÊNCIA FÍSICA XXXX		
AMPUTAÇÃO XXXX				
ATITUDES/SINAIS DE EMBRIAGUEZ XXXX / XXXX				
SINAIS DE SUBSTÂNCIAS TÓXICAS ? XXXX		SOFRIMENTO MENTAL XXXX		



BOLETIM DE OCORRÊNCIA

BO NÚMERO

XXXX

FI. 3/10

ENVOLVIDO 2

DEFICIÊNCIA AUDIOVISUAL

XXXX

CICATRIZ

XXXX

DEFORMIDADE

XXXX

LOCAL / TIPO TATUAGEM

XXXX

LOCAL / TIPO ACESSÓRIO

XXXX

INFORMAÇÕES COMPLEMENTARES

XXXX

PRISÃO / APREENSÃO

SEM PRISAO

HOUE USO DE ALGEMAS / IMOBILIZAÇÃO DE ENVOLVIDOS ?

NÃO

ENVOLVIDO 3

SEXO	TIPO ENVOLVIMENTO	TIPO DE PESSOA	COD. NATUREZA	TENTADO / CONSUMADO
MASCULINO	OUTROS	FISICA	N32303	CONSUMADO

DESCRIÇÃO NATUREZA

EXPLORA FLORESTAS VEG NATURAL AREA RESERVA S/AUT

NOME COMPLETO

ELIAS FERREIRA DA SILVA

NACIONALIDADE

BRASILEIRA

DATA NASCIMENTO

26/04/1976

NATURALIDADE / UF

UNAI / MG

IDADE APARENTE

46

ESTADO CIVIL

CASADO

ORIENTAÇÃO SEXUAL

IGNORADO

IDENTIDADE DE GÊNERO

NAO SE APLICA

CUTIS

PARDAS

OCUPAÇÃO ATUAL

GERENTE AGROPECUARIO

MÃE

PAI

TIPO DO DOCUMENTO DE IDENTIFICAÇÃO

CARTEIRA DE IDENTIDADE CIVIL

NÚMERO DOCUMENTO IDENTIDADE

ÓRGÃO EXPEDIDOR

SESP - SECRETARIA ESTADO DA SEGURANCA PUBLICA

UF

MG

CPF / CNPJ

ESCOLARIDADE

ENSINO MEDIO COMPLETO (2º GRAU)

ENDEREÇO (AV. RUA, ETC)

NÚMERO

KM

COMPLEMENTO

BAIRRO

MUNICÍPIO

UNAI

UF

MG

PAÍS

BRASIL

CEP

XXXX

TELEFONE RESIDENCIAL/ CELULAR

XXXX

TELEFONE COMERCIAL/ CELULAR

EMAIL

XXXX

MOTIVO AUSÊNCIA TELEFONE/EMAIL

INFORMAÇÃO DESCONHECIDA

HISTÓRICO DA OCORRÊNCIA / ATIVIDADE

EM PARACATU -MG, NO DIA 22 DE JULHO 2022, SEXTA FEIRA, APORTOU A ESTA GUARNIÇÃO MONITORAMENTO CONTÍNUO 05/2022, DETECÇÃO DE DESMATAMENTO Nº 122 - PARACATU, EM 26.2 HECTARES DO BIOMA CERRADO, CENTRADO NA COORDENADA GEOGRÁFICA 16°42'7"S 47°7'14"W, COM MUDANÇA NA COBERTURA VEGETAL DO SOLO IDENTIFICADAS POR IMAGEM COMPARATIVA DE SATÉLITE COM CENA 23KKB-SENTINEL DO DIA 06/10/2021 (COM VEGETAÇÃO) E CENA 23KKB-SENTINEL DE 09/05/2022 (SEM VEGETAÇÃO) DETECTADO PELA GERÊNCIA DE MONITORAMENTO TERRITORIAL E GEOINFORMAÇÃO, DIRETORIA DE CONTROLE, MONITORAMENTO E GEOTECNOLOGIA E INSTITUTO ESTADUAL DE FLORESTAS -IEF.

DE POSSE DO MONITORAMENTO, COMPARECEMOS À FAZENDA SÃO PEDRO, LMG 658, REGIÃO DO MUNDO NOVO, COM SEDE JUNTO A COORDENADA 16°42'46.07"S 47°7'46.86"W, DE PROPRIEDADE DA SENHORA MARIA APARECIDA MARCUSSI RODRIGUES, ONDE FIZEMOS CONTATO COM O EMPREGADO/GERENTE AGROPECUÁRIO, ELIAS FERREIRA DA SILVA (CARTEIRA DE TRABALHO 13.487, SÉRIE 114-MG), O QUAL DEPOIS DE CIENTIFICADO DO MONITORAMENTO NOS ACOMPANHOU NA VISTORIA.

NO LOCAL, CONSTATAMOS QUE A PROPRIEDADE POSSUI CADASTRO AMBIENTAL RURAL DE Nº MG-3147006-247D589BF54F4B43952DFDFAF027680E, PERFAZENDO ÁREA TOTAL DE 953,36 HECTARES, SENDO 191,9 HECTARES DE RESERVA LEGAL AVERBADA E 645 HECTARES DE ÁREA CONSOLIDADA ONDE SÃO EXECUTADAS AS ATIVIDADES PRINCIPAIS DE CULTURAS ANUAIS E CRIAÇÃO DE BOVINOS EM REGIME EXTENSIVO, ENQUADRADAS SOB OS CÓDIGOS DA DELIBERAÇÃO NORMATIVA 217/2017 G01-03-1 E G02-07-0, E ATRELADAS COMO POSTO DE COMBUSTÍVEL, OFICINA MECÂNICA, DEPOSITO DE AGROTÓXICO / EMBALAGENS E MORADIAS DE FUNCIONÁRIOS, COM POTENCIAL POLUIDOR/DEGRADADOR GERAL "M" MÉDIO, PORTE "M" MÉDIO E CLASSE 3, COM INCIDÊNCIA DE CRITÉRIO LOCACIONAL POR CAPTAÇÃO DE ÁGUA SUPERFICIAL EM ÁREA DE CONFLITO POR USOS DE RECURSOS HÍDRICOS (RIBEIRÃO MUNDO NOVO, DAC-024/2007) E SUPRESSÃO DE VEGETAÇÃO NATIVA.



BOLETIM DE OCORRÊNCIA

BO NÚMERO

XXXX

FI. 4/10

12
al

HISTÓRICO DA OCORRÊNCIA / ATIVIDADE

SOBRE A VEREDA DA PIEDADE EXISTE UM BARRAMENTO COM CRISTA EM 16°42'24"S 47°07'09"W ONDE É REALIZADA CAPTAÇÃO PARA IRRIGAÇÃO ATRAVÉS DE PIVÔ CENTRAL EM ÁREA DE 79 HECTARES, ESTANDO O PONTO DESPROVIDO DE SISTEMA DE MEDIÇÃO DE CONSUMO E VAZÃO E HORÍMETRO EXIGIDOS NA PORTARIA DE OUTORGA 01324/2020 DE 03/09/2020.

NO ALVO DETECTADO CONSTATAMOS QUE HOUE A INTERVENÇÃO SOBRE A COBERTURA VEGETAL NATIVA ATRAVÉS DE SUPRESSÃO/DESMATE COM DESTOCA EM ÁREA COMPOSTA PELA TIPOLOGIA VEGETAL "CERRADO SENSU STRICTO " PERFAZENDO (27.57 HA) VINTE E SETE HECTARE E CINQUENTA E SETE ARES, SENDO QUE 23.2 HECTARES ATINGIU ÁREA DE RESERVA LEGAL AVERBADA E 4.37 HECTARES ÁREA COMUM.

O POTENCIAL DE PRODUÇÃO VOLUMÉTRICA DE MATERIAL LENHOSO ORIUNDO DA SUPRESSÃO/DESMATE DA VEGETAÇÃO NATIVA FOI ESTIMADO EM 845,57 M³ (OITOCENTOS E QUARENTA E CINCO METROS E CINQUENTA E SETE CENTÍMETROS CÚBICOS) NÃO FOI ENCONTRADO NO LOCAL.

O DESMATE NA RESERVA LEGAL AVERBADA FORMOU O POLÍGONO COM PONTOS GEODÉSICOS EM 16°41'54.20"S 47° 7'21.96"O, 16°42'1.58"S 47° 7'28.50"O, 16°42'20.16"S 47° 7'8.73"O, 16°42'16.38"S 47° 7'4.59"O E 16°42'3.93"S 47° 7'11.32"O.

JÁ NA ÁREA COMUM, LIMÍTOFE COM ÁREA DE PRESERVAÇÃO PERMANENTE DE VEREDA FORMOU O POLÍGONO COM PONTOS GEODÉSICOS EM 16°42'4.50"S 47° 7'10.85"O, 16°42'16.24"S 47° 7'4.40"O E 16°42'10.81"S 47° 6'53.71"O.

ARGUIDO, O SENHOR ELIAS FERREIRA DA SILVA, NOS DISSE QUE EM AGOSTO DO ANO PASSADO O LOCAL DA INTERVENÇÃO FOI ATINGIDO POR UMA QUEIMADA E QUE A DOCUMENTAÇÃO ESTARIA COM O RESPONSÁVEL E FILHO DA PROPRIETÁRIA, SENHOR EDUARDO MARCUSSI.

Y ANALISE AS IMAGENS DE SATÉLITE NO PERÍODO DE JULHO DE 2021 A MAIO DE 2022 NÃO FOI DETECTADA NENHUMA QUEIMADA NA ÁREA.

EM CONTATO POSTERIOR VIA TELEFONE COM UM DOS PROPRIETÁRIOS E RESPONSÁVEL, SENHOR EDUARDO MARCUSSI, ESTE NOS DISSE QUE A INTERVENÇÃO SOBRE A COBERTURA VEGETAL NATIVA SE DEU PARA AMPLIAÇÃO DE ÁREA DE CULTIVO E QUE NÃO POSSUI QUALQUER LICENÇA OU AUTORIZAÇÃO DO ÓRGÃO AMBIENTAL TANTO PARA INTERVENÇÃO QUANTO PARA ATIVIDADE DE PLANTIO E PECUÁRIA.

ANTE À SITUAÇÃO, FORAM LAVRADOS DOIS AUTOS DE INFRAÇÃO DIGITAL DO SISEMA DE N°s 299466 E 299476/2022 POR INFRINGIR OS CÓDIGOS 106, 216, 301 E 302 DO DECRETO 47838/2020 - INSTALAR, CONSTRUIR, TESTAR, FUNCIONAR, OPERAR OU AMPLIAR ATIVIDADE EFETIVA OU POTENCIALMENTE POLUIDORA OU DEGRADADORA DO MEIO AMBIENTE SEM A DEVIDA LICENÇA AMBIENTAL, DESDE QUE NÃO AMPARADO POR TERMO DE AJUSTAMENTO DE CONDUTA COM O ÓRGÃO OU ENTIDADE AMBIENTAL COMPETENTE; INCLUSIVE NOS CASOS DE FRAGMENTAÇÃO INDEVIDA DO LICENCIAMENTO AMBIENTAL, DEIXAR DE INSTALAR EQUIPAMENTOS DE MEDIÇÃO E HORÍMETRO, QUANDO EXIGIDO PELO ÓRGÃO GESTOR OU CERH-MG, OU DEIXAR DE APRESENTAR OS DADOS DE MEDIÇÃO, QUANDO SOLICITADOS DURANTE A FISCALIZAÇÃO, DESMATAR DEMAIS FORMAS DE VEGETAÇÃO DE ESPÉCIES NATIVAS, SEM LICENÇA OU AUTORIZAÇÃO DO ÓRGÃO AMBIENTAL, EM ÁREA COMUM E DE RESERVA LEGAL COMPOSTAS PELA TIPOLOGIA VEGETAL "CERRADO SENSU STRICTO" E RETIRAR OU TORNAR INSERVÍVEL PRODUTO DA FLORA NATIVA ORIUNDO DE EXPLORAÇÃO, DESMATE, DESTOCA, SUPRESSÃO, CORTE OU EXTRAÇÃO DE FLORESTAS E DEMAIS FORMAS DE VEGETAÇÃO, REALIZADA SEM AUTORIZAÇÃO OU LICENÇA DO ÓRGÃO AMBIENTAL COMPETENTE, OU EM DESACORDO COM A AUTORIZAÇÃO OU LICENÇA CONCEDIDA, CULMINANDO COM AS MEDIDAS ADMINISTRATIVAS DE MULTA SIMPLES, SUSPENSÃO DA ATIVIDADE SEM LICENÇA QUE DEU CAUSA À SUSPENSÃO, VOLTADA A IMPEDIR A CONTINUIDADE DO DANO AMBIENTAL, PROPICIAR A REGENERAÇÃO DO MEIO AMBIENTE E DAR VIABILIDADE À RECUPERAÇÃO DA ÁREA DEGRADADA, SUSPENSÃO DAS ATIVIDADES DE CRIAÇÃO DE CULTURAS ANUAIS E CRIAÇÃO DE BOVINOS EM REGIME EXTENSIVO, ENQUADRADA SOB O CÓDIGO DA DELIBERAÇÃO NORMATIVA 217/2017 G01-03-1 E G02-07-0.

ISSALTA-SE QUE A SUSPENSÃO SE RESTRINGE AOS LOCAIS ONDE EFETIVAMENTE OCORREU A SUPRESSÃO ILEGAL, NÃO ALCANÇANDO AS ATIVIDADES DE SUBSISTÊNCIA FAMILIAR OU AS DEMAIS ATIVIDADES REALIZADAS NO IMÓVEL NÃO RELACIONADAS À INFRAÇÃO E QUE PODERÁ SER AFASTADA POR MEIO DE AUTORIZAÇÃO PARA INTERVENÇÃO AMBIENTAL CORRETIVA.

EMPREENDEDOR FICA ORIENTADO QUANTO AO PAGAMENTO DA TAXA DE EXPEDIENTE REGULAMENTADA PELO DECRETO 47.577/2018, PARA APRESENTAÇÃO DE DEFESA OU RECURSO, QUANDO A MULTA DO AUTO DE INFRAÇÃO (INDEPENDENTE DO ANO) IGUAL OU SUPERIOR A 1.661 UFEMGS.

ORIENTAÇÃO ESTÁ DISPONÍVEL NO LINK:

[HTTP://WWW.MEIOAMBIENTE.MG.GOV.BR/COMPONENT/CONTENT/ARTICLE/13-INFORMATIVO/4195-APRESENTACAO-DE-DEFESAS-E-RECURSOS](http://www.meioambiente.mg.gov.br/component/content/article/13-informativo/4195-apresentacao-de-defesas-e-recursos)

ORIENTAÇÃO ACERCA DA FISCALIZAÇÃO ESTÁ DISPONÍVEL NO LINK:

[HTTP://WWW.MEIOAMBIENTE.MG.GOV.BR/FISCALIZACAO](http://www.meioambiente.mg.gov.br/fiscalizacao)

ORIENTAÇÃO ACERCA DO AUTO DE INFRAÇÃO ESTÁ DISPONÍVEL NO LINK:

[HTTP://WWW.MEIOAMBIENTE.MG.GOV.BR/FISCALIZACAO/AUTOS-DE-INFRACAO](http://www.meioambiente.mg.gov.br/fiscalizacao/autos-de-infracao)



BOLETIM DE Ocorrência

BO NÚMERO

XXXX

FI. 5/10

HISTÓRICO DA Ocorrência / ATIVIDADE

Perícia Técnica

PERÍCIA TÉCNICA COMPARECEU?	PREFIXO DA VIATURA	PLACA DA VIATURA	PERITO (MATRÍCULA - NOME)
NAO	XXXX	XXXX	XXXX - XXXX
MOTIVO DO NÃO COMPARECIMENTO			
INDIRETA.			

VIATURAS

VIATURA 1

TIPO DA VIATURA	ÓRGÃO			
PRINCIPAL	POLICIA MILITAR			
DESCRIÇÃO / OBSERVAÇÃO				
CAMIONETA -				
PLACA	PREFIXO / ÓRGÃO	REGISTRO GERAL	PREFIXO PADRÃO	PROBLEMAS DURANTE O ATENDIMENTO
QXW2B79	FM	31691	XXXX	XXXX

MILITARES/POLICIAIS INTEGRANTES

MILITAR/POLICIAL INTEGRANTE

NUM VIATURA	MATRÍCULA	CARGO
1	1280403	1 TENENTE
NOME COMPLETO		
NORBERTO WILLIANS SANTOS SOUZA		
CORPORAÇÃO		
POLICIA MILITAR		
UNIDADE	Hipotecado?	
2 PEL MAMB/16 CIA FM MAMB/BPM MAMB	NÃO	

MILITAR/POLICIAL INTEGRANTE

NUM VIATURA	MATRÍCULA	CARGO
1	1387760	CABO
NOME COMPLETO		
VICTOR MUNDIM ALVES DE OLIVEIRA		
CORPORAÇÃO		
POLICIA MILITAR		
UNIDADE	Hipotecado?	
1 GP/2 PEL MAMB/16 CIA FM MAMB/BPM MAMB	NÃO	

MILITAR/POLICIAL INTEGRANTE

NUM VIATURA	MATRÍCULA	CARGO
1	1450410	CABO
NOME COMPLETO		
HANS STADEN MARQUES DE AGUIAR		
CORPORAÇÃO		
POLICIA MILITAR		
UNIDADE	Hipotecado?	
1 GP/2 PEL MAMB/16 CIA FM MAMB/BPM MAMB	NÃO	

DADOS PARA CONTROLE INTERNO/RELATOR DA Ocorrência

UNIDADE	
1 GP/2 PEL MAMB/16 CIA FM MAMB/BPM MAMB	
MATRÍCULA	NOME COMPLETO
1387760	VICTOR MUNDIM ALVES DE OLIVEIRA
CARGO	
CABO	
CORPORAÇÃO	
POLICIA MILITAR	
ASSINATURA:	

RECIBO DA AUTORIDADE A QUE SE DESTINA OU SEU AGENTE / AUXILIAR POLICIAL
OU RECIBO DO RESPONSÁVEL CIVIL

DESTINATÁRIO / RECIBO 1

Recebi o "Boletim de Ocorrência" de Número BO XXXX e Número de REDS 2022-032019272-001 para conhecimento e providências, bem como as pessoas, materiais, objetos, animais, substâncias e/ ou documentos que, existindo, estejam descritos ou assinalados neste documento.

DATA	HORA	MATRÍCULA	NOME
26/07/2022	06:11	1459392	RENE RODRIGUES FERREIRA BATISTA DOS SANTOS
CARGO			
INVESTIGADOR DE POLICIA I NIVEL I			



BOLETIM DE OCORRÊNCIA

BO NÚMERO

XXXX

FI. 6/10

14
au

ORGÃO/UF POLICIA CIVIL / MG			
UNIDADE 5ª DELEGACIA DE POLICIA CIVIL/PARACATU			
PROVIDÊNCIA A SER TOMADA PELA AUTORIDADE XXXX			
TENS ENTREGUES A ESTE DESTINATÁRIO XXXX			
ASSINATURA			
RECIBO GERADO POR: PM1387760 - VICTOR MUNDIM ALVES DE OLIVEIRA			DATA DE CRIAÇÃO DO RECIBO: 25/07/2022 08:46
DESTINATÁRIO / RECIBO 2			
DATA XXXX	HORA XXXX	MATRÍCULA XXXX	NOME XXXX
CARGO XXXX			
ORGÃO/UF MPMG - MINISTERIO PUBLICO DE MG / MG			
UNIDADE 3ª PJP - PROMOTORIA DE JUSTIÇA DE PARACATU			
PROVIDÊNCIA A SER TOMADA PELA AUTORIDADE XXXX			
TENS ENTREGUES A ESTE DESTINATÁRIO XXXX			
ASSINATURA			
RECIBO GERADO POR: PM1387760 - VICTOR MUNDIM ALVES DE OLIVEIRA			DATA DE CRIAÇÃO DO RECIBO: 25/07/2022 08:46
DESTINATÁRIO / RECIBO 3			
DATA XXXX	HORA XXXX	MATRÍCULA XXXX	NOME XXXX
CARGO XXXX			
ORGÃO/UF FUNDAÇÃO ESTADUAL DE MEIO AMBIENTE - FEAM / MG			
UNIDADE SUPRAM NOROESTE			
PROVIDÊNCIA A SER TOMADA PELA AUTORIDADE XXXX			
TENS ENTREGUES A ESTE DESTINATÁRIO XXXX			
ASSINATURA			
RECIBO GERADO POR: PM1387760 - VICTOR MUNDIM ALVES DE OLIVEIRA			DATA DE CRIAÇÃO DO RECIBO: 25/07/2022 08:46
DESTINATÁRIO / RECIBO 4			
DATA XXXX	HORA XXXX	MATRÍCULA XXXX	NOME XXXX
CARGO XXXX			
ORGÃO/UF INSTITUTO ESTADUAL DE FLORESTA - IEF / MG			
UNIDADE URFBIO NOR - UNIDADE REGIONAL DE FLORESTAS E BIODIVERSIDADE DO NOROESTE DE MINAS			
PROVIDÊNCIA A SER TOMADA PELA AUTORIDADE XXXX			
TENS ENTREGUES A ESTE DESTINATÁRIO XXXX			
ASSINATURA			
RECIBO GERADO POR: PM1387760 - VICTOR MUNDIM ALVES DE OLIVEIRA			DATA DE CRIAÇÃO DO RECIBO: 25/07/2022 08:47



BOLETIM DE OCORRÊNCIA

BO NÚMERO

XXXX

FI. 7/10

DESTINATÁRIO / RECIBO 5

DATA XXXX	HORA XXXX	MATRÍCULA XXXX	NOME XXXX
CARGO XXXX			
ÓRGÃO/UF INSTITUTO MINEIRO DE GESTAO DAS AGUAS - IGAM / MG			
UNIDADE URGA NOR - UNIDADE REGIONAL DE GESTÃO DAS AGUAS			
PROVIDÊNCIA A SER TOMADA PELA AUTORIDADE XXXX			
TENS ENTREGUES A ESTE DESTINATÁRIO XXXX			
ASSINATURA			
RECIBO GERADO POR: PM1387760 - VICTOR MUNDIM ALVES DE OLIVEIRA			DATA DE CRIAÇÃO DO RECIBO: 25/07/2022 08:47

DESTINATÁRIO / RECIBO 6

DATA XXXX	HORA XXXX	MATRÍCULA XXXX	NOME XXXX
CARGO XXXX			
ÓRGÃO/UF SECRETARIA DE ESTADO DE MEIO AMBIENTE - SEMAD / MG			
UNIDADE SUPRAM NOR			
PROVIDÊNCIA A SER TOMADA PELA AUTORIDADE XXXX			
TENS ENTREGUES A ESTE DESTINATÁRIO XXXX			
ASSINATURA			
RECIBO GERADO POR: PM1387760 - VICTOR MUNDIM ALVES DE OLIVEIRA			DATA DE CRIAÇÃO DO RECIBO: 25/07/2022 08:47

ANEXO MEIO AMBIENTE

NOME DO LOCAL FAZENDA SÃO PEDRO	BACIA HIDROGRÁFICA RIO PARANAIBA
DESCRIÇÃO DA AÇÃO REPRESSIVA XXXX	

AUTUAÇÕES E PROCEDIMENTOS

AUTUAÇÃO/PROCEDIMENTO 1

ENVOLVIDO NR. 1	NATUREZA DA AUTUAÇÃO EXPLORA FLORESTAS VEG NATURAL AREA RESERVA S/AUT	Nº DO AUTO DE INFRAÇÃO - AI 299476/2022	VALOR DO AUTO DE INFRAÇÃO (R\$) 422.903,79
Nº DO TERMO DE EMBARGO E INTERDIÇÃO - TEI XXXX	Nº DO TERMO DE APREENSÃO E DEPÓSITO - TAD XXXX	Nº DA GUIA DE RECOLHIMENTO - GR XXXX	VALOR DO ERF (R\$) XXXX
NÚMEROS DOS TERMOS DE DOAÇÃO E SOLTURA - TDS XXXX			
Nº DA NOTIFICAÇÃO - NOT XXXX	NOTIFICAÇÃO PARA DATA XXXX	NOTIFICAÇÃO PARA HORA XXXX	LOCAL PARA COMPARECIMENTO DO NOTIFICADO XXXX
FORMULÁRIOS UTILIZADOS SEMAD - IEF			
DESCRIÇÃO OUTROS XXXX			

AUTUAÇÃO/PROCEDIMENTO 2

ENVOLVIDO NR. 1	NATUREZA DA AUTUAÇÃO CONSTRUIR OU UTILIZAR BARRAGENS S/AUT	Nº DO AUTO DE INFRAÇÃO - AI 299476/2022	VALOR DO AUTO DE INFRAÇÃO (R\$) 917,09
Nº DO TERMO DE EMBARGO E INTERDIÇÃO - TEI XXXX	Nº DO TERMO DE APREENSÃO E DEPÓSITO - TAD XXXX	Nº DA GUIA DE RECOLHIMENTO - GR XXXX	VALOR DO ERF (R\$) XXXX
NÚMEROS DOS TERMOS DE DOAÇÃO E SOLTURA - TDS XXXX			
Nº DA NOTIFICAÇÃO - NOT XXXX	NOTIFICAÇÃO PARA DATA XXXX	NOTIFICAÇÃO PARA HORA XXXX	LOCAL PARA COMPARECIMENTO DO NOTIFICADO XXXX
FORMULÁRIOS UTILIZADOS SEMAD - IGAM			
DESCRIÇÃO OUTROS XXXX			



BOLETIM DE OCORRÊNCIA

BO NÚMERO

XXXX

Fl. 8/10

16
a



BOLETIM DE OCORRÊNCIA

BO NÚMERO

XXXX

Fl. 9/10

FOTOS DE MEIO AMBIENTE

FOTO MEIO AMBIENTE 1

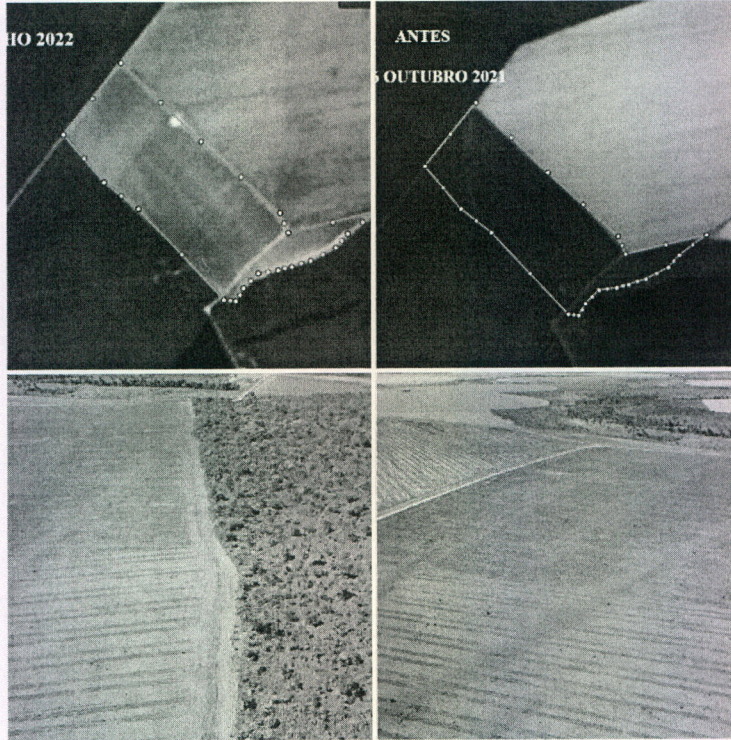

12
a

FOTO MEIO AMBIENTE 1





FOTO MEIO AMBIENTE 1

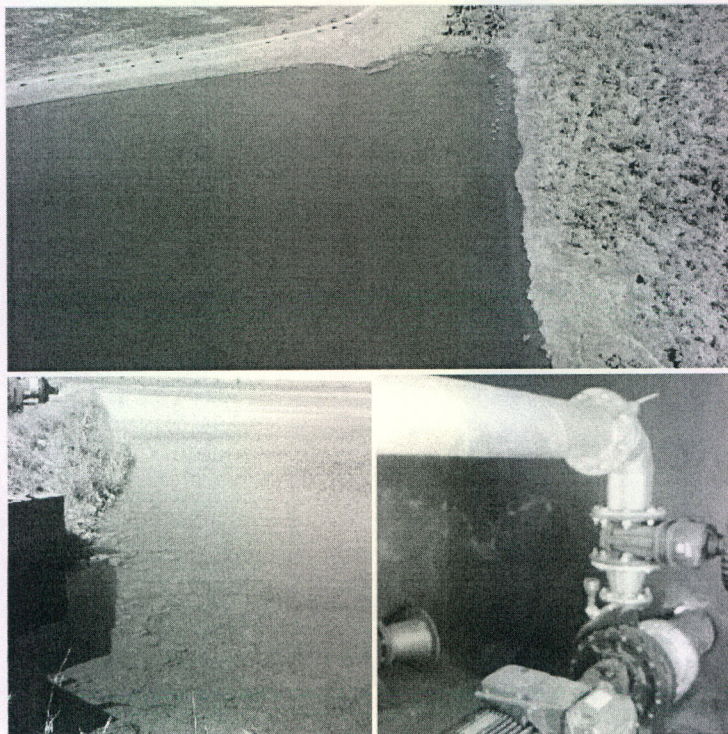

18
a

***** FIM DOS ANEXOS: O RESTANTE DA PÁGINA DEVE SER INUTILIZADO. *****

***** FIM DO REGISTRO: O RESTANTE DA PÁGINA DEVE SER INUTILIZADO. *****