



BOLETIM DE OCORRÊNCIA

BO NÚMERO

XXXX

FL. 1/17

UNIDADE RESPONSÁVEL PELO REGISTRO 4 GP/2 PEL MAMB/16 CIA PM MAMB/BPM MAMB	MUNICÍPIO BRASILANDIA DE MINAS
UNIDADE DE ÁREA RESPONSÁVEL	
UNIDADE MILITAR: 5 PEL/93 CIA PM/28 BPM/16 REM	
UNIDADE POLICIAL: 4ª DELEGACIA POLICIA CIVIL/BONFINOPOLIS DE MINAS	
DATA DO REGISTRO 11/10/2023 11:08	DESTINATÁRIO URFBIO NOROESTE

## ORIGEM DA COMUNICAÇÃO

COMO FOI SOLICITADO O ATENDIMENTO DA OCORRÊNCIA LIGACAO TELEFONICA	DATA DA COMUNICAÇÃO 11/10/2023	HORA DA COMUNICAÇÃO 11:07
ÓRGÃO SOLICITANTE XXXX		

## DADOS DA OCORRÊNCIA / ATIVIDADE

PROVÁVEL DESCRIÇÃO DA OCORRÊNCIA PRINCIPAL N32309 - N 32.309 - DESENVOLVER ATIVIDADES QUE DIFICULTEM OU IMPEÇAM A REGENERAÇÃO NATURAL DE FLORESTAS E DEMAIS FORMAS DE VEGETAÇÃO, EXCETO EM ÁREAS LEGALMENTE PERMITIDAS			
ALVO DO EVENTO FAZENDA			
TENTADO / CONSUMADO CONSUMADO		TENTADO / CONSUMADO CONSUMADO	
NATUREZA SECUNDARIA 1 N32301 - N 32.301 - EXPLORAR, DESMATAR, DESTOCAR, SUPRIMIR, EXTRAIR, DANIFICAR OU			
DATA/HORA DO FATO 11/10/2023 11:07	DATA/HORA FINAL DO ATENDIMENTO 11/10/2023 16:00	DATA/HORA FINAL DO PREENCHIMENTO 16/10/2023 15:22	
DESCRIÇÃO DO LUGAR FAZENDA	COMPL DE LOCAL MEDIATO FAZENDA		
FAZENDA (AV., RUA, ETC.) FAZENDA			
NÚMERO S/N	KM XXXX	COMPLEMENTO XXXX	BAIRRO / VILA ZONA RURAL
MUNICÍPIO RIACHINHO	UF MG	PAÍS BRASIL	
PONTO DE REFERÊNCIA		LATITUDE -16° 20' 28,6"	LONGITUDE -46° 6' 22,10"
TIPO VIA XXXX			
CAUSA PRESUMIDA XXXX			

## QUALIFICAÇÃO DOS ENVOLVIDOS

## ENVOLVIDO 1

SEXO MASCULINO	TIPO ENVOLVIMENTO AUTOR	TIPO DE PESSOA FISICA	COD. NATUREZA N32309	TENTADO / CONSUMADO CONSUMADO
DESCRIÇÃO NATUREZA N 32.309 - DESENVOLVER ATIVIDADES QUE DIFICULTEM OU IMPEÇAM A REGENERAÇÃO NATURAL DE FLORESTAS E DEMAIS FORMAS DE VEGETAÇÃO, EXCETO EM ÁREAS LEGALMENTE PERMITIDAS				
NOME COMPLETO WALISSON RIBEIRO DA SILVA				
NACIONALIDADE BRASILEIRA	DATA NASCIMENTO 10/04/1987	NACIONALIDADE / UF BONFINOPOLIS DE MINAS / MG		
DE APARENTE 5	GRAU DA LESÃO SEM LESOES APARENTES	ESTADO CIVIL CASADO		
ORIENTAÇÃO SEXUAL IGNORADO	IDENTIDADE DE GÊNERO NAO SE APLICA			
CUTIS PARDA	OCUPAÇÃO ATUAL PRODUTOR RURAL			
MÃE MARIA APARECIDA INACIO SILVA				
PAI CLAUDIO ONOR DA SILVA ALVES				
TIPO DO DOCUMENTO DE IDENTIFICAÇÃO CARTEIRA DE IDENTIDADE CIVIL				
NÚMERO DOCUMENTO IDENTIDADE	ÓRGÃO EXPEDIDOR SESP - SECRETARIA ESTADO DA SEGURANCA PUBLICA	UF DF	CPF / CNPJ	
ESCOLARIDADE ENSINO MEDIO COMPLETO (2º GRAU)				
ENDEREÇO (AV., RUA, ETC.) RUA	NÚMERO	KM XXXXX	COMPLEMENTO XXXX	
BAIRRO DISTRITO DO CERCADO	MUNICÍPIO URUANA DE MINAS			UF MG





BOLETIM DE OCORRÊNCIA

BO NÚMERO

XXXX

FL. 2/17

## ENVOLVIDO 1

PAÍS BRASIL	CEP [REDACTED]	TELEFONE RESIDENCIAL/ CELULAR XXXX	TELEFONE COMERCIAL/ CELULAR [REDACTED]	
EMAIL [REDACTED]				
PESO ESTIMADO XXXX	ALTURA ESTIMADA XXXX	CALVÍCIO ? XXXX	CABELO XXXX	COR CABELO XXXX
COR OLHOS XXXX	ESTRABISMO ? XXXX	DEFICIÊNCIA FÍSICA XXXX		
AMPUTAÇÃO XXXX				
ATITUDES/SINAIS DE EMBRIAGUEZ XXXX / XXXX				
SINAIS DE SUBSTÂNCIAS TÓXICAS ? XXXX		SOFRIMENTO MENTAL XXXX		
DEFICIÊNCIA AUDIOVISUAL XXXX				
CICATRIZ XXXX				
DEFORMIDADE XXXX				
LOCAL / TIPO TATUAGEM XXXX				
LOCAL / TIPO ACESSÓRIO XXXX				
INFORMAÇÕES COMPLEMENTARES XXXX				
[REDACTED] / APREENSÃO SEM PRISAO			HOUE USO DE ALGEMAS / IMOBILIZAÇÃO DE ENVOLVIDOS ? NÃO	

## ENVOLVIDO 2

SEXO MASCULINO	TIPO ENVOLVIMENTO SOLICITANTE	TIPO DE PESSOA FISICA	COD. NATUREZA N32309	TENTADO / CONSUMADO CONSUMADO	
DESCRIÇÃO NATUREZA N 32.309 - DESENVOLVER ATIVIDADES QUE DIFICULTEM OU IMPEÇAM A REGENERAÇÃO NATURAL DE FLORESTAS E DEMAIS FORMAS DE VEGETAÇÃO, EXCETO EM ÁREAS LEGALMENTE PERMITIDAS					
NOME COMPLETO GIOVANI LANNER					
NACIONALIDADE BRASILEIRA		DATA NASCIMENTO 10/08/1979	NATURALIDADE / UF CARAZINHO / RS		
IDADE APARENTE 44	GRAU DA LESÃO SEM LESOES APARENTES	ESTADO CIVIL UNIAO ESTAVEL			
ORIENTAÇÃO SEXUAL IGNORADO		IDENTIDADE DE GÊNERO NAO SE APLICA			
CUTIS PARDA		OCUPAÇÃO ATUAL ANALISTA DE SISTEMA			
MÃE MARIA ANTONIA MICHELS					
PAI BENEVIDES BRASIL LANNER					
TIPO DO DOCUMENTO DE IDENTIFICAÇÃO CARTEIRA DE IDENTIDADE CIVIL					
TIPO DOCUMENTO IDENTIDADE [REDACTED]		ÓRGÃO EXPEDIDOR SESP - SECRETARIA ESTADO DA SEGURANCA PUBLICA	UF RS	CPF / CNPJ [REDACTED]	
ESCOLARIDADE POS-GRADUACAO					
ENDEREÇO (AV., RUA, ETC) RUA [REDACTED]		NÚMERO [REDACTED]	KM XXXXX	COMPLEMENTO XXXX	
BAIRRO [REDACTED]		MUNICÍPIO FORMOSA			UF GO
PAÍS BRASIL	CEP [REDACTED]	TELEFONE RESIDENCIAL/ CELULAR XXXX	TELEFONE COMERCIAL/ CELULAR [REDACTED]		
EMAIL [REDACTED]					

## ENVOLVIDO 3

SEXO FEMININO	TIPO ENVOLVIMENTO SOLICITANTE	TIPO DE PESSOA FISICA	COD. NATUREZA N32309	TENTADO / CONSUMADO CONSUMADO
DESCRIÇÃO NATUREZA N 32.309 - DESENVOLVER ATIVIDADES QUE DIFICULTEM OU IMPEÇAM A REGENERAÇÃO NATURAL DE FLORESTAS E DEMAIS FORMAS DE VEGETAÇÃO, EXCETO EM ÁREAS LEGALMENTE PERMITIDAS				
NOME COMPLETO MARIA ANTONIA MICHELS				
NACIONALIDADE BRASILEIRA		DATA NASCIMENTO 06/01/1950	NATURALIDADE / UF JAGUARIUNA / SP	

DIGITADOR: PM1178797

REGISTRO PENDENTE DE RECIBO ELETRÔNICO

GERADO POR: PM1178797  
16/10/2023 15:22

Registro sujeito a alterações até o dia 17/10/2023 15:22





BOLETIM DE OCORRÊNCIA

BO NÚMERO

XXXX

FI. 3/17

## ENVOLVIDO 3

IDADE APARENTE 73	GRAU DA LESÃO SEM LESOES APARENTES	ESTADO CIVIL DIVORCIADO
ORIENTAÇÃO SEXUAL IGNORADO	IDENTIDADE DE GÊNERO NAO SE APLICA	
CUTIS PARDA	Ocupação ATUAL DO LAR	
MÃE JEANNETTE GOUMANS		
PAI PIETER JAN THOMAS MICHELS		
TIPO DO DOCUMENTO DE IDENTIFICAÇÃO CARTEIRA DE IDENTIDADE CIVIL		
NÚMERO DOCUMENTO IDENTIDADE [REDACTED]	ÓRGÃO EXPEDIDOR SESP - SECRETARIA ESTADO DA SEGURANCA PUBLICA	UF RS
ESCOLARIDADE ENSINO MEDIO COMPLETO (2º GRAU)		
ENDEREÇO (AV., RUA, ETC.) [REDACTED]	NÚMERO [REDACTED]	KM XXXXX
BAIRRO [REDACTED]	MUNICÍPIO NAO-ME-TOQUE	UF RS
PAÍS BRASIL	CEP 99470-000	TELEFONE RESIDENCIAL/ CELULAR XXXX
EMAIL [REDACTED]	TELEFONE COMERCIAL/ CELULAR [REDACTED]	

## ENVOLVIDO 4

SEXO FEMININO	TIPO ENVOLVIMENTO SOLICITANTE	TIPO DE PESSOA FISICA	COD. NATUREZA N32309	TENTADO / CONSUMADO CONSUMADO
DESCRIÇÃO NATUREZA N 32.309 - DESENVOLVER ATIVIDADES QUE DIFICULTEM OU IMPEÇAM A REGENERAÇÃO NATURAL DE FLORESTAS E DEMAIS FORMAS DE VEGETAÇÃO, EXCETO EM ÁREAS LEGALMENTE PERMITIDAS				
NOME COMPLETO ANA PAULA MICHELS PRANTE				
NACIONALIDADE BRASILEIRA	DATA NASCIMENTO 04/07/1983	NATURALIDADE / UF IBIRUBA / RS		
IDADE APARENTE 40	GRAU DA LESÃO SEM LESOES APARENTES	ESTADO CIVIL DIVORCIADO		
ORIENTAÇÃO SEXUAL IGNORADO	IDENTIDADE DE GÊNERO NAO SE APLICA			
CUTIS PARDA	Ocupação ATUAL FARMACEUTICA			
MÃE GERARDA MATEA MARIA PRANTE				
PAI PAULO ADALBERTO PRANTE				
TIPO DO DOCUMENTO DE IDENTIFICAÇÃO CARTEIRA DE IDENTIDADE CIVIL				
NÚMERO DOCUMENTO IDENTIDADE [REDACTED]	ÓRGÃO EXPEDIDOR SESP - SECRETARIA ESTADO DA SEGURANCA PUBLICA	UF RS	CPF / CNPJ [REDACTED]	
ESCOLARIDADE SUPERIOR COMPLETO				
ENDEREÇO (AV., RUA, ETC.) [REDACTED]	NÚMERO [REDACTED]	KM XXXXX	COMPLEMENTO XXXX	
BAIRRO [REDACTED]	MUNICÍPIO QUINZE DE NOVEMBRO	UF RS		
PAÍS BRASIL	CEP [REDACTED]	TELEFONE RESIDENCIAL/ CELULAR XXXX	TELEFONE COMERCIAL/ CELULAR [REDACTED]	
EMAIL [REDACTED]				

## ENVOLVIDO 5

SEXO FEMININO	TIPO ENVOLVIMENTO SOLICITANTE	TIPO DE PESSOA FISICA	COD. NATUREZA N32309	TENTADO / CONSUMADO CONSUMADO
DESCRIÇÃO NATUREZA N 32.309 - DESENVOLVER ATIVIDADES QUE DIFICULTEM OU IMPEÇAM A REGENERAÇÃO NATURAL DE FLORESTAS E DEMAIS FORMAS DE VEGETAÇÃO, EXCETO EM ÁREAS LEGALMENTE PERMITIDAS				
NOME COMPLETO MICHELE MICHELS PRANTE PEUKERT				
NACIONALIDADE BRASILEIRA	DATA NASCIMENTO 28/07/1979	NATURALIDADE / UF IBIRUBA / RS		





BOLETIM DE OCORRÊNCIA

BO NÚMERO

XXXX

FI. 4/17

## ENVOLVIDO 5

43 FL.  
9

IDADE APARENTE 44	GRAU DA LESÃO SEM LESOES APARENTES	ESTADO CIVIL CASADO
ORIENTAÇÃO SEXUAL IGNORADO	IDENTIDADE DE GÊNERO NAO SE APLICA	
CUTIS PARDA	OCUPAÇÃO ATUAL PROFESSORA	
MÃE GERARDA MATEA MARIA PRANTE		
PAI PAULO ADALBERTO PRANTE		
TIPO DO DOCUMENTO DE IDENTIFICAÇÃO CARTEIRA DE IDENTIDADE CIVIL		
NÚMERO DOCUMENTO IDENTIDADE [REDACTED]	ÓRGÃO EXPEDIDOR SESP - SECRETARIA ESTADO DA SEGURANCA PUBLICA	UF RS
ESCOLARIDADE POS-GRADUACAO		
ENDEREÇO (AV., RUA, ETC.) [REDACTED]	NÚMERO [REDACTED]	KM XXXXX
COMPLEMENTO XXXX		
BAIRRO [REDACTED]	MUNICÍPIO QUINZE DE NOVEMBRO	UF RS
PAÍS BRASIL	CEP [REDACTED]	TELEFONE RESIDENCIAL/ CELULAR XXXX
TELEFONE COMERCIAL/ CELULAR [REDACTED]		
EMAIL [REDACTED]		

## ENVOLVIDO 6

SEXO MASCULINO	TIPO ENVOLVIMENTO OUTROS	TIPO DE PESSOA FISICA	COD. NATUREZA N32309	TENTADO / CONSUMADO CONSUMADO
DESCRIÇÃO NATUREZA N 32.309 - DESENVOLVER ATIVIDADES QUE DIFICULTEM OU IMPEÇAM A REGENERAÇÃO NATURAL DE FLORESTAS E DEMAIS FORMAS DE VEGETAÇÃO, EXCETO EM ÁREAS LEGALMENTE PERMITIDAS				
NOME COMPLETO WELITON INACIO DA SILVA				
NACIONALIDADE BRASILEIRA	DATA NASCIMENTO 19/11/1995	NATURALIDADE / UF BONFINOPOLIS DE MINAS / MG		
IDADE APARENTE 27	GRAU DA LESÃO SEM LESOES APARENTES	ESTADO CIVIL ESTADO CIVIL - IGNORADO		
ORIENTAÇÃO SEXUAL IGNORADO	IDENTIDADE DE GÊNERO NAO SE APLICA			
CUTIS PARDA	OCUPAÇÃO ATUAL PRODUTOR RURAL			
MÃE MARIA APARECIDA INACIO SILVA				
PAI CLAUDIO ONOR DA SILVA ALVES				
TIPO DO DOCUMENTO DE IDENTIFICAÇÃO CARTEIRA DE IDENTIDADE CIVIL				
NÚMERO DOCUMENTO IDENTIDADE [REDACTED]	ÓRGÃO EXPEDIDOR SESP - SECRETARIA ESTADO DA SEGURANCA PUBLICA	UF MG	CPF / CNPJ [REDACTED]	
ESCOLARIDADE LEFABETIZADO				
ENDEREÇO (AV., RUA, ETC.) [REDACTED]	NÚMERO [REDACTED]	KM XXXXX	COMPLEMENTO XXXX	
BAIRRO [REDACTED]	MUNICÍPIO URUANA DE MINAS	UF MG		
PAÍS BRASIL	CEP [REDACTED]	TELEFONE RESIDENCIAL/ CELULAR XXXX	TELEFONE COMERCIAL/ CELULAR [REDACTED]	
EMAIL [REDACTED]				

## HISTÓRICO DA OCORRÊNCIA / ATIVIDADE

1 - DESLOCAMOS ATÉ A (FAZENDA LOGRADOURO, ZONA RURAL DO MUNICÍPIO DE RIACHINHO/MG, EM ATENDIMENTO A SOLICITAÇÃO DOS ENVOLVIDOS 02,03,04 E 05,DESTE REDS, ONDE ESTES ALEGARAM DE QUE ANIMAIS BOVINOS ESTARIAM PASTANDO NO INTERIOR DE AREA DE RESERVA LEGAL E EM AREA DE PRESERVAÇÃO PERMANENTE A MARGEM ESQUERDA DO RIBEIRÃO DENOMINADO CONFINS,ONDE CONFORME OS SOLICITANTES AS ÁREAS DE RESERVA LEGAL E DE PRESERVAÇÃO PERMANENTE PERTENCE A FAZENDA LOGRADOURO.

2 PERCORREMOS O INTERIOR DA AREA DE RESERVA LEGAL E ÁREA DE PRESERVAÇÃO PERMANENTE, ONDE FOI VISUALIZADA A PRESENÇA DE 07 (SETE) CABEÇAS DE GADO BOVINO,E UM EQUINO PASTOREANDO EM ÁREA, CONSIDERADA DE RESERVA LEGAL, COORDENADA GEOGRÁFICA: S 16° 20' 29,15" / W 46° 06' 14,94" E DE PRESERVAÇÃO PERMANENTE,COORDENADA GEOGRÁFICA: S 16° 20' 50,65" / W 46° 06' 36,57". NAS REFERIDAS ÁREAS FORAM ENCONTRADOS VESTÍGIOS DA HABITUALIDADE DA





## HISTÓRICO DA OCORRÊNCIA / ATIVIDADE

ATIVIDADE, COMO FEZES DE ANIMAIS BOVINOS, SINAIS DO PISOTÉIO DE ANIMAIS E CAMINHOS QUE O GADO REALIZA DIA APÓS DIA NO MEIO DA PASTAGEM NATIVA "TRIEIROS", CUJOS FATOS INDICAM QUE A ATIVIDADE JÁ OCORRIA HÁ VÁRIOS DIAS.

3 NO LOCAL DETECTAMOS A REALIZAÇÃO DE ACEIROS NA ÁREA DE RESERVA LEGAL, PARA CONSTRUÇÃO DE CERCA DE ARAME, COM INTUITO DE FAZER A DIVISÃO DE PASTAGEM, O QUE OCASIONOU A SUPRESSÃO DE VEGETAÇÃO NATIVA.

4 - REFERENTE A ÁREA DE RESERVA LEGAL ESTA ENCONTRA-SE PARTE EM PASTAGEM NATIVA E PARTE EM VEGETAÇÃO REMANESCENTE COM INDIVÍDUOS ARBÓREOS COM MAIS DE 05 MTS (CINCO METROS) DE ALTURA, ONDE SUAS COPAS SE TOCAM. A RESERVA LEGAL TAMBÉM SE ENCONTRA CERCADA E ESTA DELIMITADA POR CARREADORES DO PLANTIO DE CULTURAS ANUAIS (MILHO, SOJA, ETC) REALIZADO NA PROPRIEDADE. NO QUE SE REFERE A ÁREA DE PRESERVAÇÃO PERMANENTE, A MESMA NÃO ESTA CERCADA, SENDO COBERTAS PREDOMINANTEMENTE POR ARVORES ESPARSAS, ARBUSTOS E VEGETAÇÃO RASTEIRA (GRAMÍNEAS). A ÁREA DE PRESERVAÇÃO PERMANENTE É CARACTERIZADA PELA EXISTÊNCIA DE UM CURSO D'ÁGUA COM LARGURA APROXIMADA DE 10 MTS (DEZ METROS), CURSO D'ÁGUA DENOMINADO RIBEIRÃO CONFINS.

5 - DESLOCAMOS AO ESCRITÓRIO DA FAZENDA, SENDO FEITO CONTATO COM A SENHORA POLIANA APARECIDA DONIZETH SILVA NOGUEIRA, COORDENADORA AGRÍCOLA DA FAZENDA, ELA NOS RELATOU QUE O GADO QUE FORA ENCONTRADO DENTRO DA PROPRIEDADE OBJETO DA FISCALIZAÇÃO NÃO PERTENCE À PROPRIEDADE, UMA VEZ QUE A PROPRIEDADE NÃO EXERCE A ATIVIDADE DE CRIAÇÃO DE GADO BOVINO.

6 SEGUNDO A SENHORA POLIANA, O GADO ENCONTRADO DURANTE A FISCALIZAÇÃO NO INTERIOR DA ÁREA DE RESERVA LEGAL E DE PRESERVAÇÃO PERMANENTE, SERIA DO SENHOR CONHECIDO COMO CLAUDIONOR, E QUE DESDE O DIA 02 DE OUTUBRO DE 2023, O SENHOR CLAUDIONOR CONTRATOU EMPREITEIRO PARA FAZER CERCAS DENTRO DA ÁREA DE RESERVA LEGAL.

7 A SENHORA POLIANA FOI QUESTIONADA QUANTO A AVERBAÇÃO EM CARTÓRIO E AO CAR CADASTRO AMBIENTAL RURAL, REFERENTE ÀS ÁREAS DE RESERVA LEGAL E PRESERVAÇÃO PERMANENTE, SENDO APRESENTADO O CAR CADASTRO AMBIENTAL RURAL, DA RESERVA LEGAL E DA ÁREA DE PRESERVAÇÃO PERMANENTE DA PROPRIEDADE AS QUAIS ESTÃO REGISTRADAS NO CAR: 3108206-564256B2000D40BDB531BF52C472BD33, COM DATA DE CADASTRO EM 20/11/2014. AS REFERIDAS ÁREAS ESTÃO AVERBADAS NA MATRÍCULA DO IMÓVEL Nº 4382, FAZENDA LOGRADOURO.

8 DESLOCAMOS ATE A FAZENDA CONFINS DE PROPRIEDADE DO SENHOR CLAUDIONOR, PARA OUVIRMOS A VERSÃO DO MESMO SOBRE O FATO OCORRIDO, ONDE FOMOS RECEBIDOS POR WELITON INÁCIO DA SILVA, FILHO DO SENHOR CLAUDIONOR, SENDO ESTE QUESTIONADO SOBRE O PARADEIRO DE SEU GENITOR O QUAL DECLAROU QUE O MESMO ESTARIA NA CIDADE DE BONFINÓPOLIS DE MINAS/MG, RESOLVENDO ASSUNTOS PARTICULARES.

9 WELITON INÁCIO DA SILVA, FOI INFORMADO DO TEOR DA FISCALIZAÇÃO O QUAL DECLAROU QUE QUEM SERIA O RESPONSÁVEL PELA ATIVIDADE DE CRIAÇÃO DE GADO BOVINO NA ÁREA DE RESERVA LEGAL E DE PRESERVAÇÃO PERMANENTE OCORRIDO NA FAZENDA LOGRADOURO, SERIA SEU IRMÃO WALISSON RIBEIRO DA SILVA.

10 FOI FEITO CONTATO TELEFÔNICO WALISSON RIBEIRO DA SILVA, E ESTE DECLAROU QUE EXERCE A ATIVIDADE DE CRIAÇÃO DE GADO BOVINO NAQUELE LOCAL UMA VEZ QUE A PROPRIEDADE PERTENCE A SUA FAMÍLIA HÁ MUITO TEMPO, PORÉM NÃO APRESENTOU NENHUM TIPO DE DOCUMENTO AMBIENTAL AUTORIZANDO A ATIVIDADE. DECLAROU QUE POSSUÍA APENAS O CAR CADASTRO AMBIENTAL RURAL, DA ÁREA ONDE EXERCE A ATIVIDADE.

11 COM A INFORMAÇÃO DE WALISSON FORAM FEITAS CONSULTA NO SICAR - SISTEMA DE CADASTRO AMBIENTAL RURAL, ONDE CONSTATAMOS QUE FOI FEITO UM REGISTRO NO CAR CADASTRO AMBIENTAL RURAL Nº MG-3154457-4FE071ABF9B445E0ACECCF381AD2B6F4, COM DATA DE CADASTRO EM 23/11/2022, ONDE CONSTATAMOS QUE ESSE REGISTRO ESTA SOBREPONDO OU SEJA, DENTRO DO REGISTRO DO CAR CADASTRO AMBIENTAL RURAL Nº MG-3108206-564256B2000D40BDB531BF52C472BD33, COM DATA DE CADASTRO EM 20/11/2014.

12 QUESTIONAMOS WALISSON, SOBRE A AUTORIZAÇÃO DO ÓRGÃO COMPETENTE PARA EXERCER AS ATIVIDADES NO LOCAL DA FISCALIZAÇÃO O QUAL DECLAROU NÃO POSSUIR, SENDO INFORMADO DA PROVIDÊNCIAS CABÍVEIS O QUAL SOLICITOU QUE TODA DOCUMENTAÇÃO AMBIENTAL ORA LAVRADA FOSSE LHE ENVIADA, VIA WHATSAPP E E-MAIL, NOS REPASSANDO TODOS OS DADOS PESSOAIS PARA CONFECÇÃO DO AUTO DE INFRAÇÃO.

12 NO LOCAL COM A UTILIZAÇÃO DO PROGRAMA FIELDS AREA MEASURE, PERCORREMOS O PERÍMETRO EM TORNO DAS ÁREAS DAS INTERVENÇÕES AMBIENTAIS, ONDE CONSTATAMOS ATRAVÉS DE MEDIÇÃO IN-LOCO, O SEGUINTE:

13.1 INFRAÇÃO 01: DESENVOLVER ATIVIDADE DE CRIAÇÃO DE GADO BOVINO NO REGIME EXTENSIVO QUE DIFICULTE OU IMPEÇA A REGENERAÇÃO NATURAL DE FLORESTAS E DEMAIS FORMAS DE VEGETAÇÃO EM UMA ÁREA DE 11, 64,29 HA (ONZE HECTARES, SESSENTA E QUATRO ARES E VINTE E NOVE CENTEARES), EM ÁREA DE PRESERVAÇÃO PERMANENTE, A MARGEM ESQUERDA DO "RIBEIRÃO CONFINS, SEM AUTORIZAÇÃO OU LICENÇA DO ÓRGÃO COMPETENTE. AMPARO LEGAL: ARTIGO 112, ANEXO III, CÓDIGO 309" - "B DECRETO 47.838/2020. LOCAL DA INFRAÇÃO: "FAZENDA LOGRADOURO. COORDENADA GEOGRÁFICA: S 16° 20' 50,65" / W 46° 06' 36,57".

13.2 - INFRAÇÃO 02: DESMATAR UMA ÁREA DE 01.52.00 HA (UMA HECTARE, CINQUENTA E DOIS ARES), EM ÁREA DE RESERVA LEGAL, ATRAVÉS DE CORTE RASO COM DESTOCA EM VEGETAÇÃO COM TIPOLOGIA CERRADO SENSU STRICTO, SEM AUTORIZAÇÃO OU LICENÇA DO ÓRGÃO COMPETENTE. AMPARO LEGAL: ARTIGO 112, ANEXO III, CÓDIGO 301" - "B DECRETO 47.838/2020. LOCAL DA INFRAÇÃO: FAZENDA LOGRADOURO. COORDENADA GEOGRÁFICA: S 16° 20' 28,09" / W 46° 06' 22,09".

13.3 - INFRAÇÃO 03: DESENVOLVER ATIVIDADE DE CRIAÇÃO DE GADO BOVINO NO REGIME EXTENSIVO QUE DIFICULTE OU IMPEÇA A REGENERAÇÃO NATURAL DE FLORESTAS E DEMAIS FORMAS DE VEGETAÇÃO EM UMA ÁREA DE 164,71,45 HA (CENTO E SESSENTA E





## HISTÓRICO DA OCORRÊNCIA / ATIVIDADE

QUATRO HECTARES, SETENTA E UM ARES E QUARENTA E CINCO CENTEARES), EM ÁREA DE RESERVA LEGAL, SEM AUTORIZAÇÃO OU LICENÇA DO ÓRGÃO COMPETENTE. AMPARO LEGAL: ARTIGO 112, ANEXO III, CÓDIGO 309" - "B DECRETO 47.838/2020. LOCAL DA INFRAÇÃO: "FAZENDA LOGRADOURO. COORDENADA GEOGRÁFICA: S 16° 20' 29,15" / W 46° 06' 14,9.

14 - POR INFRINGIR A INFRAÇÃO 1, WALISSON RIBEIRO DA SILVA, FOI AUTUADO ADMINISTRATIVAMENTE, COM MULTA NO VALOR DE .6000,00 UFEMG'S (SEIS MIL UNIDADES FISCAIS DO ESTADO DE MINAS GERAIS), QUE EM REAIS CORRESPONDE A R\$ 30.221,40 (TRINTA MIL, DUZENTOS E VINTE E UM REAIS E QUARENTA CENTAVOS).

14.1 - POR INFRINGIR A INFRAÇÃO 2, WALISSON RIBEIRO DA SILVA, FOI AUTUADO ADMINISTRATIVAMENTE, COM MULTA NO VALOR DE 3.000,00 UFEMG'S (TRÊS MIL UNIDADES FISCAIS DO ESTADO DE MINAS GERAIS), QUE EM REAIS CORRESPONDE A R\$ 15.110,70 (QUINZE MIL, CENTO E DEZ REAIS E SETENTA CENTAVOS).

14.2 - POR INFRINGIR A INFRAÇÃO 3, WALISSON RIBEIRO DA SILVA, FOI AUTUADO ADMINISTRATIVAMENTE, COM MULTA NO VALOR DE 82.500,00 UFEMG'S (OITENTA E DOIS MIL E QUINHENTOS UNIDADES FISCAIS DO ESTADO DE MINAS GERAIS), QUE EM REAIS CORRESPONDE A R\$ 415.544,25 (QUATROCENTOS E QUINZE MIL, QUINHENTOS E QUARENTA E QUATRO REAIS E VINTE E CINCO CENTAVOS).

15 - CONFORME TABELA BASE PARA O CÁLCULO DO RENDIMENTO LENHOSO INSERIDA NO ANEXO III, CÓDIGO 302, CAMPO OBSERVAÇÕES, INCISO II DO DECRETO 47.383/2018 (ESTIMATIVA CERRADO SENSU STRICTO: 30,67 m<sup>3</sup>/HECTARE), TABELA BASE PARA CÁLCULO DE RENDIMENTO LENHOSO POR HECTARE E POR TIPOLOGIA VEGETAL, CONSTATAMOS QUE DO DESMATE DE 01.52.00 HA (UMA HECTARE, CINQUENTA E DOIS ARES), LOCALIZADO NA COORDENADA GEOGRÁFICA: S 16° 20' 28,09" / W 46° 06' 22,09", GEROU O RENDIMENTO LENHOSO ESTIMADO DE 46,61 m<sup>3</sup> (QUARENTA E SEIS E SESSENTA E UM METROS CÚBICOS), DE LENHA NATIVA DE CERRADO SENSU STRICTO. TODO O MATERIAL LENHOSO DESCRITO FOI APREENDIDO FICANDO SOB A RESPONSABILIDADE DO AUTUADO NA FORMA DE DEPOSITÁRIO FIEL.

- AS ATIVIDADES DE EXPLORAÇÃO FLORESTAL NO LOCAL FORAM SUSPENSAS.

17 - FICAM SUSPENSAS AS ATIVIDADES DE CRIAÇÃO DE GADO BOVINO E EQUINO NO REGIME EXTENSIVO NA ÁREA DE RESERVA LEGAL E ÁREA DE PRESERVAÇÃO PERMANENTE LOCALIZADA A MARGEM ESQUERDA DO "RIBEIRÃO CONFINS".

18 FOI FEITA A APREENSÃO DE 07 (SETE) CABEÇAS DE GADO BOVINO E DE 01 (UMA) DE EQUINO, ONDE POR FALTA DE LOCAL ADEQUADO PARA A GUARDA E TRANSPORTE DOS ANIMAIS ESTES FICARAM DEPOSITADOS AO AUTUADO COMO FIEL DEPOSITÁRIO, SENDO WALISSON ORIENTADO A FAZER A RETIRADA DOS ANIMAIS DA ÁREA DE RESERVA LEGAL E ÁREA DE PRESERVAÇÃO PERMANENTE DE FORMA IMEDIATA

19 - QUANTO AO USO ALTERNATIVO DO SOLO (CONSTRUÇÃO DE CERCA, ETC), FICA O AUTUADO ORIENTADO QUE DEVERÁ OBTER JUNTO AO ÓRGÃO COMPETENTE O "DAIA CORRETIVO" (DOCUMENTO AUTORIZATIVO DE INTERVENÇÃO AMBIENTAL CORRETIVO).

20 - "WALISSON" COMETEU EM TESE CRIME AMBIENTAL CONFORME ARTIGO 38 E 48 DA LEI 9.605/1998 LEI DE CRIMES AMBIENTAIS, POR UTILIZAR E INTERVIR COM INFRINGÊNCIA DAS NORMAS DE PROTEÇÃO ÁREA CONSIDERADA DE PRESERVAÇÃO PERMANENTE E ÁREA DE RESERVA LEGAL.

21 - 16 - CHECK-LIST ATIVIDADES DA FLORA

1. CARACTERIZAÇÃO DA ATIVIDADE.

1.1. DESCRIÇÃO DA ATIVIDADE, DE ACORDO COM A PORTARIA IEF 02/2009:

INFRAÇÃO: 1: DESENVOLVER ATIVIDADE DE CRIAÇÃO DE GADO BOVINO NO REGIME EXTENSIVO QUE DIFICULTE OU IMPEÇA A REGENERAÇÃO NATURAL DE FLORESTAS E DEMAIS FORMAS DE VEGETAÇÃO EM UMA ÁREA DE 11,64,29 HA (ONZE HECTARES, SESENTA E QUATRO ARES E VINTE E NOVE CENTEARES), EM ÁREA DE PRESERVAÇÃO PERMANENTE, A MARGEM ESQUERDA DO "RIBEIRÃO CONFINS", SEM AUTORIZAÇÃO OU LICENÇA DO ÓRGÃO COMPETENTE.

INFRAÇÃO: 2: DESMATAR UMA ÁREA DE 01.52.00 (UMA HECTARE, CINQUENTA E DOIS ARES), EM ÁREA DE RESERVA LEGAL, LOCALIZADO NA COORDENADA GEOGRÁFICA: S 16° 20' 28,09" / W 46° 06' 22,09", ATRAVÉS DE CORTE RASO COM DESTOCA EM VEGETAÇÃO COM TIPOLOGIA CERRADO SENSU STRICTO, SEM AUTORIZAÇÃO OU LICENÇA DO ÓRGÃO COMPETENTE.

INFRAÇÃO: "3": DESENVOLVER ATIVIDADE DE CRIAÇÃO DE GADO BOVINO NO REGIME EXTENSIVO QUE DIFICULTE OU IMPEÇA A REGENERAÇÃO NATURAL DE FLORESTAS E DEMAIS FORMAS DE VEGETAÇÃO EM UMA ÁREA DE 164,71,45 HA (CENTO E SESSENTA E QUATRO HECTARES, SETENTA E UM ARES E QUARENTA E CINCO CENTEARES), EM ÁREA DE RESERVA LEGAL, SEM AUTORIZAÇÃO OU LICENÇA DO ÓRGÃO COMPETENTE.

1.2 DESENVOLVE ATIVIDADE POTENCIALMENTE POLUIDORA? (PREENCHER CHECK-LIST ATIVIDADE POTENCIALMENTE POLUIDORA)

( ) SIM

( X ) NÃO

1.2.1 EXISTE INTERVENÇÃO/USO DE RECURSOS HÍDRICOS?





BOLETIM DE OCORRÊNCIA

BO NÚMERO

XXXX

FI. 7/17

## HISTÓRICO DA OCORRÊNCIA / ATIVIDADE

( ) SIM (CARACTERIZAR CHECK-LIST RECURSOS HÍDRICOS) ( X ) NÃO

1.3. O EMPREENDIMENTO JÁ FOI OBJETO DE FISCALIZAÇÃO ANTERIOR?

- ( ) SIM  
( ) NÃO  
( X ) NÃO FOI POSSÍVEL VERIFICAR

1.3.1. HOVE APLICAÇÃO DE PENALIDADE?

- ( ) SIM  
( ) NÃO  
( X ) NÃO FOI POSSÍVEL VERIFICAR

1.3.1.1. AS IRREGULARIDADES FORAM CORRIGIDAS?

- ( ) SIM  
( ) NÃO  
( X ) NÃO FOI POSSÍVEL VERIFICAR

1.3.2. HOVE APLICAÇÃO DE PENALIDADE DE SUSPENSÃO/EMBARGO?

- ( ) SIM  
( ) NÃO  
( X ) NÃO FOI POSSÍVEL VERIFICAR

1.3.2.1. A PENALIDADE FOI RESPEITADA?

- ( ) SIM  
( ) NÃO  
( X ) NÃO FOI POSSÍVEL VERIFICAR

1.3.3. FORAM FEITAS RECOMENDAÇÕES TÉCNICAS?

- ( ) SIM  
( ) NÃO  
( X ) NÃO FOI POSSÍVEL VERIFICAR

3.3.1. AS RECOMENDAÇÕES FORAM ATENDIDAS?

- ( ) SIM  
( ) NÃO  
( ) PARCIALMENTE  
( X ) NÃO FOI POSSÍVEL VERIFICAR

1.3.3.2. DETALHAR:

2. REGULARIZAÇÃO AMBIENTAL.

2.1 POSSUI REGULARIZAÇÃO AMBIENTAL?

- ( ) SIM  
( X ) NÃO  
( ) PARCIALMENTE

16 FL.  
9





BOLETIM DE Ocorrência

BO NÚMERO

XXXX

Fl. 8/17

## HISTÓRICO DA Ocorrência / ATIVIDADE

17 FL

( ) DISPENSADO

2.1.1. CITAR DOCUMENTOS:

DOCUMENTO:

- ( ) AIA  
( ) AUTORIZAÇÃO MUNICIPAL  
( ) DAIA  
( ) DCC  
( ) AUTORIZAÇÃO PARA QUEIMA CONTROLADA  
( ) OUTROS:

NÚMERO:

DATA DA EMISSÃO:

DATA DA VALIDADE:

2. RESPONSÁVEL TÉCNICO.

NOME:

PROFISSÃO:

REGISTRO PROFISSIONAL:

2.3. POSSUI MEDIDAS MITIGADORAS?

- ( ) SIM  
( ) NÃO  
( X ) NÃO SE APLICA

2.3.1. POSSUI MEDIDAS MITIGADORAS NÃO ATENDIDAS (FORA DO PRAZO)

- ( ) SIM  
( X ) NÃO

2.3.2 CITAR:

2.4. A PROPRIEDADE POSSUI REGULARIZAÇÃO DE RESERVA LEGAL (TERMO DE COMPROMISSO DE AVERBAÇÃO OU AVERBAÇÃO EM REGISTRO)?

- ( X ) SIM  
( ) NÃO  
( ) NÃO FOI POSSÍVEL VERIFICAR

2.4.1. A RESERVA LEGAL ENCONTRA-SE PRESERVADA?

- ( ) SIM  
( ) NÃO  
( X ) PARCIALMENTE

2.4.1.1. DETALHAR: PARCIALMENTE DEVIDO A ATIVIDADE DE CRIAÇÃO DE GADO NO REGIME EXTENSIVO NO LOCAL.

3. TIPOS DE FLORESTA.

3.1. SERÁ CARACTERIZADO FLORESTA, SE PELO MENOS DOIS DOS QUESITOS ABAIXO FOREM AFIRMATIVO:

DIGITADOR: FM1178797

REGISTRO PENDENTE DE RECIBO ELETRÔNICO

GERADO POR: FM1178797

16/10/2023 15:22

Registro sujeito a alterações até o dia 17/10/2023 15:22





BOLETIM DE OCORRÊNCIA

BO NÚMERO

XXXX

Fl. 9/17

## HISTÓRICO DA OCORRÊNCIA / ATIVIDADE

18 FL.  
7

3.1.1. A ÁREA É MAIOR OU IGUAL A 0,5 HECTARES?

 ( X ) SIM ( ) NÃO

3.1.2. HÁ PREDOMINÂNCIA DE INDIVÍDUOS ARBÓREOS (ÁRVORES)?

 ( X ) SIM ( ) NÃO

3.1.3. HÁ PREDOMINÂNCIA DE ÁRVORES COM 5 METROS OU MAIS?

 ( X ) SIM ( ) NÃO

3.1.4. AS COPAS DAS ÁRVORES SE TOCAM?

 ( X ) SIM ( ) NÃO

1.5. HÁ PRESENÇA DE DOSSEL FORMADO?

 ( ) SIM ( X ) NÃO

3.2. SERÁ CARACTERIZADO FLORESTA EM FORMAÇÃO, SE PELO MENOS UM DOS QUESITOS ABAIXO FOREM AFIRMATIVO:

3.2.1. A ÁREA APRESENTA INDÍCIOS DE INTERVENÇÃO RECENTE EM VEGETAÇÃO NATIVA?

 ( X ) SIM ( ) NÃO

3.2.2. HÁ PREDOMINÂNCIA DE ESPÉCIES RASTEIRAS, PLÂNTULAS OU ERVAS NATIVAS?

 ( X ) SIM ( ) NÃO

3.2.3. HÁ PRESENÇA DE BANCO DE SEMENTES NO SOLO?

 ( X ) SIM ( ) NÃO

4. BIOMA

4.1. QUAL É O BIOMA? (MAPA DO IBGE E/OU LEI FEDERAL Nº 11.428/06)

 ( ) MATA ATLÂNTICA ( X ) CERRADO

5. INTERVENÇÃO AMBIENTAL.

5.1. HOUVE APENAS SUPRESSÃO DE APENAS ÁRVORES ISOLADAS?

 ( ) SIM ( X ) NÃO

5.1.1. TRATA-SE DE ESPÉCIE ARBÓREA AMEAÇADA DE EXTINÇÃO, IMUNES DE CORTE, DE CORTE RESTRITO OU OBJETO DE ESPECIAL PROTEÇÃO?

 ( ) SIM





## HISTÓRICO DA Ocorrência / ATIVIDADE

19 FL.  
9

(  ) NÃO

5.1.1.1. CITAR ESPÉCIES (POPULARES/CIENTÍFICOS) E RESPECTIVA QUANTIDADE: NOME CIENTÍFICO: NOME POPULAR: QUANTIDADE:

5.1.2. TRATA-SE DE ESPÉCIE ARBÓREA COMUM?

(  ) SIM

( ) NÃO

5.1.2.1. CITAR QUANTIDADE:

5.2. HOUVE SUPRESSÃO DE VEGETAÇÃO?

(  ) SIM

( ) NÃO

5.2.1. INDICAR A QUANTIDADE DE ÁREA DESMATADA POR TIPOLOGIA:

DESMATAR UMA ÁREA DE 01.52.00 (UMA HECTARE, CINQUENTA E DOIS ARES), EM ÁREA DE RESERVA LEGAL, LOCALIZADO NA COORDENADA GEOGRÁFICA: S 16° 20' 28,09" / W 46° 06' 22,09", ATRAVÉS DE CORTE RASO COM DESTOCA EM VEGETAÇÃO COM TIPOLOGIA CERRADO SENSU STRICTO, SEM AUTORIZAÇÃO OU LICENÇA DO ÓRGÃO COMPETENTE.

5.2.1.1 MATA ATLÂNTICA

5.2.1.1.1 TIPO

( ) FLORESTA ESTACIONAL SEMIDECIDUAL

( ) FLORESTA ESTACIONAL DECIDUAL

( ) FLORESTA OMBRÓFILA

( ) CAMPOS DE ALTITUDE (ACIMA DE 1.200 METROS DO NÍVEL DO MAR)

( ) CAMPO RUPESTRE (ACIMA DE 900 METROS DO NÍVEL DO MAR)

( ) ÁREA DE TENSÃO ECOLÓGICA ÁREA (HECTARES):

5.2.1.2. CERRADO

5.2.1.2.1. TIPO

( ) CAMPO

( ) CAMPO CERRADO

) CERRADO SENSU STRICTO

( ) CERRADÃO

( ) VEREDA DE ENCOSTA

( ) VEREDA DE SUPERFÍCIE APLAINADA

( ) VEREDA VÁRZEA ÁREA: (HECTARES):

5.2.1.2.2. QUAL ESTÁGIO SUCCESIONAL DE REGENERAÇÃO?

( ) INICIAL

( ) MÉDIO

( ) AVANÇADO

5.2.1.3. FORMAÇÕES PLANTADAS





BOLETIM DE Ocorrência

BO NÚMERO

XXXX

Fl. 11/17

## HISTÓRICO DA Ocorrência / ATIVIDADE

20 FL.  
7

5.2.1.3.1. TIPO

- (  ) PASTAGEM  
( ) FLORESTA PLANTADA PINUS  
( ) FLORESTA PLANTADA EUCALIPTO  
( ) FLORESTA PLANTADA OUTROS (CITAR)  
( ) AGRICULTURA ÁREA (HECTARES):

5.3. HOUVE INTERVENÇÃO EM ÁREA DE PRESERVAÇÃO PERMANENTE?

- (  ) SIM  
( ) NÃO

5.3.1. INDICAR A QUANTIDADE DE APP POR TIPO: 11.64.29 HA (ONZE HECTARES, SESSENTA E QUATRO ARES E VINTE E NOVE CENTEARES)

5.3.1.1. TIPO ÁREA (HECTARES):

- ( ) LOCAL DE POUSO DE AVES DE ARRIBAÇÃO  
 ) AO LONGO DOS RIOS OU DE QUALQUER CURSO D'ÁGUA  
( ) AO REDOR DE LAGOA OU RESERVATÓRIO DE ÁGUA, NATURAL OU ARTIFICIAL  
( ) EM NASCENTE, AINDA QUE INTERMITENTE, QUALQUER QUE SEJA A SUA SITUAÇÃO TOPOGRÁFICA  
( ) NO TOPO DE MORROS MONTE OU MONTANHA  
( ) EM ENCOSTA OU PARTE DELA, COM DECLIVIDADE IGUAL OU SUPERIOR A CEM POR CENTO OU 45° (QUARENTA E CINCO GRAUS)  
( ) NAS LINHAS DE CUMEADA  
( ) EM BORDA DE TABULEIRO OU CHAPADA, A PARTIR DA LINHA DE RUPTURA DO RELEVO  
( ) EM ALTITUDE SUPERIOR A 1.800M (MIL E OITOCENTOS METROS)  
( ) EM ILHA, EM FAIXA MARGINAL ALÉM DO LEITO MAIOR SAZONAL

5.3.1.2. TRATA-SE DE APP AO LONGO DOS RIOS OU DE QUALQUER CURSO D'ÁGUA?

- (  ) SIM  
( ) NÃO

3.1.2.1. CITAR TRECHO:

COORDENADA INICIAL: COORDENADA GEOGRÁFICA: S 16° 20' 50,65" / W 46° 06' 36,57"

COORDENADA FINAL:

5.3.2. APRESENTOU DAIA PARA INTERVENÇÕES ANTRÓPICAS CONSOLIDADAS NA ÁREA DE PRESERVAÇÃO PERMANENTE?

- ( ) SIM  
(  ) NÃO

5.3.2.1. CITAR:

5.4. HOUVE RENDIMENTO LENHOSO?

- (  ) SIM  
( ) NÃO

5.4.1 É POSSÍVEL MENSURAR O RENDIMENTO LENHOSO?





BOLETIM DE OCORRÊNCIA

BO NÚMERO

XXXX

FI. 12/17

## HISTÓRICO DA OCORRÊNCIA / ATIVIDADE

21 FL.  
9

( ) SIM

( X ) NÃO (IR PARA ITEM 5.4.2)

5.4.1.1. QUAL?

5.4.2 É POSSÍVEL ESTIMAR O RENDIMENTO LENHOSO?

( X ) SIM

( ) NÃO

5.4.2.1. QUAL?

CONFORME TABELA BASE PARA O CÁLCULO DO RENDIMENTO LENHOSO INSERIDA NO ANEXO III, CÓDIGO 302, CAMPO OBSERVAÇÕES, INCISO II DO DECRETO 47.383/2018 (ESTIMATIVA CERRADO SENSU STRICTO: 30,67 M<sup>3</sup>/HECTARE), TABELA BASE PARA CÁLCULO DE RENDIMENTO LENHOSO POR HECTARE E POR TIPOLOGIA VEGETAL, CONSTATAMOS QUE DO DESMATE DE 01.52.00 (UMA HECTARE, CINQUENTA E DOIS ARES), LOCALIZADO NA COORDENADA GEOGRÁFICA: S 16° 20' 28,09" / W 46° 06' 22,09", GEROU O RENDIMENTO LENHOSO ESTIMADO DE 46,61 M<sup>3</sup> (QUARENTA E SEIS E SESSENTA E UM METROS CÚBICOS), DE LENHA NATIVA DE CERRADO SENSU STRICTO.

5.5. A ÁREA ONDE HOUE A INTERVENÇÃO APRESENTA INDÍCIOS DE PROCESSOS EROSIVOS?

( ) SIM

X ) NÃO

5.5.1. É POSSÍVEL MENSURAR A ÁREA DO PROCESSO EROSIVO?

( ) SIM

( ) NÃO

5.5.1.1. QUAL?

6. OBSERVAÇÕES:

6.1. ACRESCENTAR INFORMAÇÕES QUE CONSIDERAR RELEVANTES PARA ANÁLISE E ANEXAR CÓPIA DE TODA A DOCUMENTAÇÃO APRESENTADA.

NO LOCAL, FOI VERIFICADO QUE É DESENVOLVIDA A ATIVIDADE DE PLANTIO DE CANA DE AÇÚCAR EM UMA ÁREA DE 251,76 HECTARES, NÃO TEM NENHUM TIPO DE AGROPECUARIA

REFERENTE AS ÁREAS DE PRESERVAÇÃO PERMANENTE E RESERVA LEGAL FOI VERIFICADO QUE A RESERVA LEGAL DA PROPRIEDADE ESTA REGISTRADA NO CAR: MG-3134202-8078F0C5663647C38A4148466A378819 E AVERBADA NAS MATRÍCULAS DO IMÓVEL, ENCONTRANDO-SE PARTE EM PASTAGEM E PARTE EM VEGETAÇÃO REMANESCENTE COM INDIVÍDUOS ARBÓREOS COM MAIS DE CINCO METROS DE ALTURA, ONDE SUAS COPAS SE TOCAM. A RESERVA LEGAL NÃO SE ENCONTRA CERCADA E ESTA DELIMITADA POR CARREADORES DO PLANTIO DE CANA DE AÇÚCAR REALIZADO NA PROPRIEDADE. NO QUE SE REFERE AS ÁREAS DE PRESERVAÇÃO PERMANENTE, ESTAS NÃO ESTÃO CERCADAS, SENDO COBERTAS PREDOMINANTEMENTE POR ARVORES ESPARSAS, ARBUSTOS E





BOLETIM DE Ocorrência

BO NÚMERO

XXXX

Fl. 13/17

## HISTÓRICO DA Ocorrência / ATIVIDADE

VEGETAÇÃO RASTEIRA (GRAMÍNEAS). A APP É CARACTERIZADA PELA EXISTÊNCIA DE UM CURSO D'ÁGUA COM LARGURA INFERIOR A 10 METROS E POR OLHOS D'ÁGUA DIFUSOS, NOS TERMOS DO ART. 9º, INCISO I, ALÍNEA A, INCISO IV, A LEI Nº 20.922/2013. ##### NÃO CRIAM GADO  
FOI FEITO CONTATO COM A SENHORA POLIANA APARECIDA DONIZETH SILVA NOGUEIRA, COORDENADORA AGRÍCOLA DA FAZENDA, ELA NOS RELATOU QUE O GADO QUE FORA ENCONTRADO DENTRO DA PROPRIEDADE OBJETO DA FISCALIZAÇÃO NÃO PERTENCE À PROPRIEDADE, UMA VEZ QUE A PROPRIEDADE NÃO EXERCE A ATIVIDADE DE CRIAÇÃO DE GADO BOVINO.

## Perícia Técnica

PERÍCIA TÉCNICA COMPARECEU?	PREFIXO DA VIATURA	PLACA DA VIATURA	PERITO (MATRÍCULA - NOME)
NAO	XXXX	XXXX	XXXX - XXXX
MOTIVO DO NÃO COMPARECIMENTO			
XXXX			

## VIATURAS

## VIATURA 1

TIPO DA VIATURA	ORGÃO			
COBERTURA	POLICIA MILITAR			
DESCRIÇÃO / OBSERVAÇÃO				
CAMIONETA -				
PLACA	PREFIXO / ORGÃO	REGISTRO GERAL	PREFIXO PADRÃO	PROBLEMAS DURANTE O ATENDIMENTO
SHR9A99	PM	34011	34011	XXXX

## MILITARES/POLICIAIS INTEGRANTES

## MILITAR/POLICIAL INTEGRANTE

NUM VIATURA	MATRÍCULA	CARGO
1	1177195	SUBTENENTE
NOME COMPLETO		
VINICIUS EDUARDO MATEUS PEREIRA		
CORPORAÇÃO		
POLICIA MILITAR		
UNIDADE	Hipotecado?	
4 GP/2 PEL MAMB/16 CIA PM MAMB/BPM MAMB	NÃO	

## MILITAR/POLICIAL INTEGRANTE

NUM VIATURA	MATRÍCULA	CARGO
1	1238765	3 SARGENTO
NOME COMPLETO		
ANDERSON FERREIRA MEDEIROS		
CORPORAÇÃO		
POLICIA MILITAR		
UNIDADE	Hipotecado?	
4 GP/2 PEL MAMB/16 CIA PM MAMB/BPM MAMB	NÃO	

## DADOS PARA CONTROLE INTERNO/RELATOR DA Ocorrência

UNIDADE	
4 GP/2 PEL MAMB/16 CIA PM MAMB/BPM MAMB	
MATRÍCULA	NOME COMPLETO
178797	ALEXANDRE PIRES DE ANDRADE
CARGO	
2 SARGENTO	
CORPORAÇÃO	
POLICIA MILITAR	
ASSINATURA:	

RECIBO DA AUTORIDADE A QUE SE DESTINA OU SEU AGENTE / AUXILIAR POLICIAL  
OU RECIBO DO RESPONSÁVEL CIVIL

## DESTINATÁRIO / RECIBO 1

Recebi o "Boletim de Ocorrência" de Número BO XXXX e Número de REDS 2023-047626929-001 para conhecimento e providências, bem como as pessoas, materiais, objetos, animais, substâncias e/ ou documentos que, existindo, estejam descritos ou assinalados neste documento.

DATA	HORA	MATRÍCULA	NOME
XXXX	XXXX	XXXX	XXXX
CARGO			
XXXX			
ORGÃO/UF	INSTITUTO ESTADUAL DE FLORESTA - IEF / MG		

DIGITADOR: FM1178797

REGISTRO PENDENTE DE RECIBO ELETRÔNICO

GERADO POR: FM1178797  
16/10/2023 15:22

Registro sujeito a alterações até o dia 17/10/2023 15:22





BOLETIM DE OCORRÊNCIA

BO NÚMERO

XXXX

FI. 14/17

UNIDADE

URFBIO NOROESTE

PROVIDÊNCIA A SER TOMADA PELA AUTORIDADE

XXXX

TENS ENTREGUES A ESTE DESTINATÁRIO

XXXX

ASSINATURA

RECIBO GERADO POR:

PM1178797 - ALEXANDRE PIRES DE ANDRADE

DATA DE CRIAÇÃO DO RECIBO:

11/10/2023 16:33

## DESTINATÁRIO / RECIBO 2

DATA	HORA	MATRICULA	NOME
XXXX	XXXX	XXXX	XXXX

CARGO

XXXX

ÓRGÃO/UF

SECRETARIA DE ESTADO DE MEIO AMBIENTE - SEMAD / MG

UNIDADE

SUPRAN NOROESTE

PROVIDÊNCIA A SER TOMADA PELA AUTORIDADE

XXXX

TENS ENTREGUES A ESTE DESTINATÁRIO

XXXX

ASSINATURA

RECIBO GERADO POR:

PM1178797 - ALEXANDRE PIRES DE ANDRADE

DATA DE CRIAÇÃO DO RECIBO:

11/10/2023 16:33

## DESTINATÁRIO / RECIBO 3

DATA	HORA	MATRICULA	NOME
XXXX	XXXX	XXXX	XXXX

CARGO

XXXX

ÓRGÃO/UF

MPMG - MINISTERIO PUBLICO DE MG / MG

UNIDADE

COMARCA DE BONFINOPOLIS DE MINAS

PROVIDÊNCIA A SER TOMADA PELA AUTORIDADE

XXXX

TENS ENTREGUES A ESTE DESTINATÁRIO

XXXX

ASSINATURA

RECIBO GERADO POR:

PM1178797 - ALEXANDRE PIRES DE ANDRADE

DATA DE CRIAÇÃO DO RECIBO:

11/10/2023 16:33

## DESTINATÁRIO / RECIBO 4

A	HORA	MATRICULA	NOME
XXXX	XXXX	XXXX	XXXX

CARGO

XXXX

ÓRGÃO/UF

POLICIA CIVIL / MG

UNIDADE

4ª DELEGACIA POLICIA CIVIL/BONFINOPOLIS DE MINAS

PROVIDÊNCIA A SER TOMADA PELA AUTORIDADE

XXXX

TENS ENTREGUES A ESTE DESTINATÁRIO

XXXX

ASSINATURA

RECIBO GERADO POR:

PM1178797 - ALEXANDRE PIRES DE ANDRADE

DATA DE CRIAÇÃO DO RECIBO:

11/10/2023 16:34

## ANEXO MEIO AMBIENTE

NOME DO LOCAL	BACIA HIDROGRÁFICA
"FAZENDA LOGRADOURO/RESERVA LEGAL	RIO SAO FRANCISCO

DIGITADOR: PM1178797

REGISTRO PENDENTE DE RECIBO ELETRÔNICO

GERADO POR: PM1178797

16/10/2023 15:22

Registro sujeito a alterações até o dia 17/10/2023 15:22

23 FL.

9





ANEXO MEIO AMBIENTE

DESCRIÇÃO DA AÇÃO REPRESSIVA  
XXXX

24 FL.  
9

AUTUAÇÕES E PROCEDIMENTOS

AUTUAÇÃO/PROCEDIMENTO 1

ENVOLVIDO NR. 1	NATUREZA DA AUTUAÇÃO N 32.309 - DESENVOLVER ATIVIDADES QUE DIFICULTEM OU	Nº DO AUTO DE INFRAÇÃO - AI 323365	VALOR DO AUTO DE INFRAÇÃO (R\$) 460.876,35
Nº DO TERMO DE EMBARGO E INTERDIÇÃO - TEI XXXX	Nº DO TERMO DE APREENSÃO E DEPÓSITO - TAD 323365	Nº DA GUIA DE RECOLHIMENTO - GR XXXX	VALOR DO ERF (R\$) XXXX
NÚMEROS DOS TERMOS DE DOAÇÃO E SOLTURA - TDS XXXX			
Nº DA NOTIFICAÇÃO - NOT XXXX	NOTIFICAÇÃO PARA DATA XXXX	NOTIFICAÇÃO PARA HORA XXXX	LOCAL PARA COMPARECIMENTO DO NOTIFICADO XXXX
FORMULÁRIOS UTILIZADOS SEMAD - IEF			
DESCRIÇÃO OUTROS XXXX			



FOTOS DE MEIO AMBIENTE

FOTO MEIO AMBIENTE 1

25 FL.  
9



FOTO MEIO AMBIENTE 1







FOTO MEIO AMBIENTE 1

26 FL.  
9

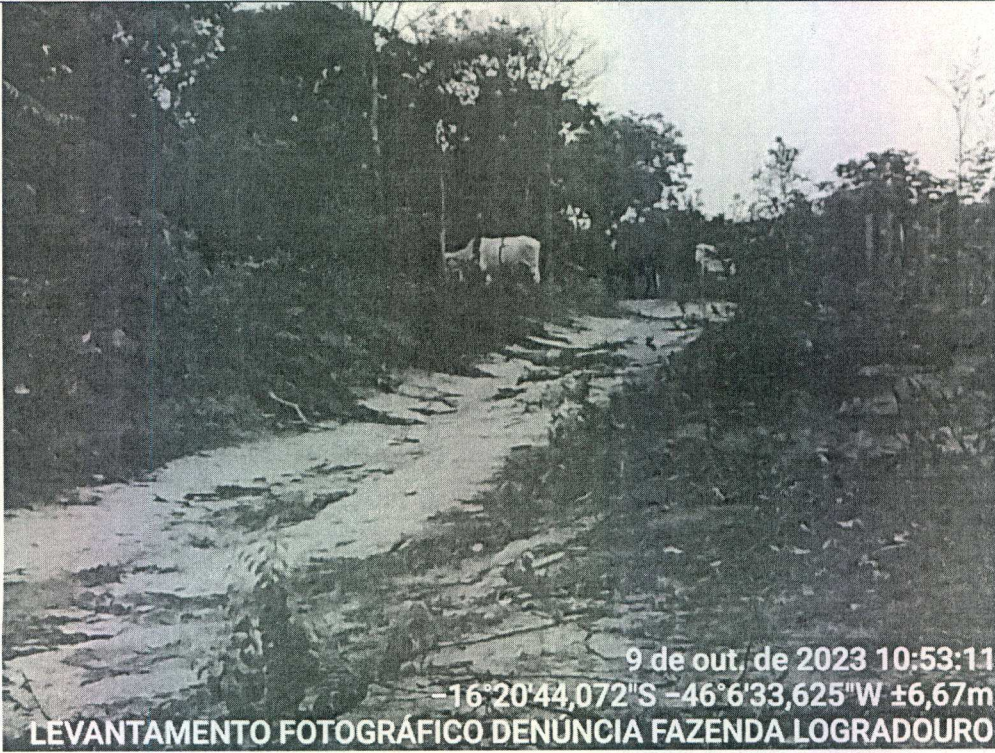

\*\*\*\*\* FIM DOS ANEXOS: O RESTANTE DA PÁGINA DEVE SER INUTILIZADO. \*\*\*\*\*

\*\*\*\*\* FIM DO REGISTRO: O RESTANTE DA PÁGINA DEVE SER INUTILIZADO. \*\*\*\*\*