

Boletim Mensal das Novas Aquisições do Núcleo de Documentação Ambiental outubro - novembro/2015

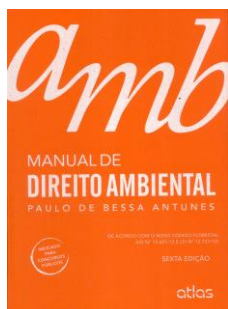

Manual de direito ambiental. Autoria de Paulo de Bessa Antunes. 6 ed. São Paulo: Atlas, 2015. 432 p.

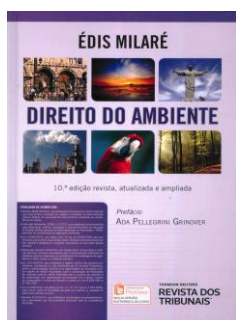

Direito do ambiente. Autoria de Edis Milaré. São Paulo: Revista dos Tribunais, 2015. 1707 p.

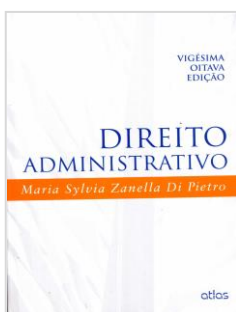

Direito administrativo. Autoria de Maria Sylvia Zanella Di Pietro. 28 ed. São Paulo: Atlas, 2015. 1038 p.



Direito administrativo facilitado. Autoria de Cyonil Borges, Adriel Sá. São Paulo: Gen, Ed. Método, 2015. 1348 p.

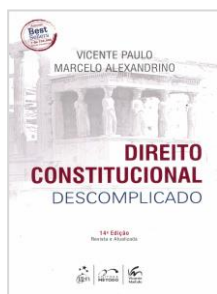

Direito constitucional descomplicado. Autoria de Vicente Paulo, Marcelo Alexandrino. 14 ed. Rio de Janeiro: Forense, 2015. 1059 p.

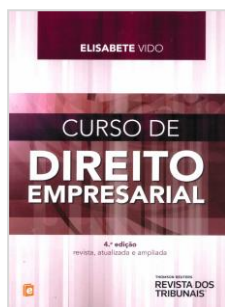

Curso de direito empresarial. Autoria de Elisabete Vido. 4 ed. São Paulo: Ed. Revista dos Tribunais, 2015. 491 p.



Direito constitucional esquematizado. Autoria de Pedro Lenza. 19 ed. São Paulo: Saraiva, 2015. 1560 p.

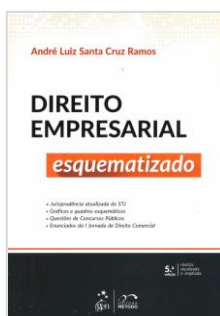

Direito empresarial esquematizado. Autoria de André Luiz Santa Cruz Ramos. 5 ed. São Paulo: Gen; Método, 2015. 849 p.

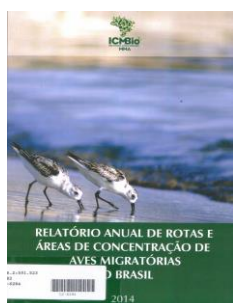

Relatório anual de rotas e áreas de concentração de aves migratórias no Brasil. Brasília: ICMBio, 2014.

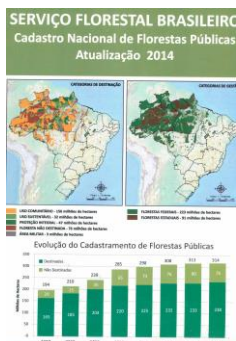

Mapa Cadastramento nacional de florestas públicas – atualização 2014. Brasília: Serviço Florestal Brasileiro, Ministério do Meio Ambiente.

DVD

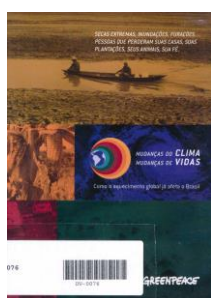

Mudanças do clima; mudanças de vidas: como o aquecimento global já afeta o Brasil. São Paulo: Greenpeace Brasil, 2006.

Pesquisas concluídas em Uc's

Caracterização limnológica da sub-bacia do Ribeirão do Carmo (MG) com ênfase na comunidade zooplancônica. Autoria de Cláudia de Lima Silva. 2014.

Discussão dos procedimentos de licenciamento em áreas da proteção ambiental com atividades industriais: comparativo entre APA da Serra da Esperança (Paraná) e a APA Fernão Dias (Minas Gerais). Autoria Michela Rossane Cavilha. 2014.

Diversidade e ocupação espaço-temporal da anurofauna de ambientes úmidos da Serra do Brigadeiro, Minas Gerais (2011 -2014) . Autoria de Carla Silva Guimarães. 2014.

Programa de diagnóstico e monitoramento da biodiversidade na região do Mosaico de Unidades de Conservação do Espinhaço: Alto Jequitinhonha – Serra do Cabral e do Mosaico de Unidades de Conservação Sertão Veredas – Peruaçu. Instituto Biotrópicos, 2014.

Periódicos



MG. Biota. Publicação trimestral do Instituto Estadual de Florestas.

v.8, n.2, jul./set. 2015.



Informe Agropecuário. Publicação mensal da Empresa de Pesquisa Agropecuária de Minas Gerais.

v.36, n. 285. 2015

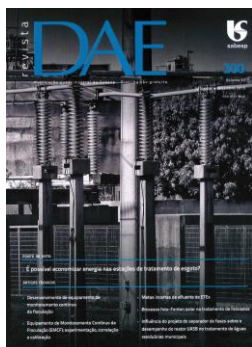

Revista DAE. Publicação quadrimestral da Sabesp.

v. 63. N. 200, Set./dez. 2015.

©Núcleo de Documentação Ambiental
Rua Espírito Santo, 495 – 5º andar
Centro – Belo Horizonte /MG
(31) 3228-7822/7823/7824
www.meioambiente.mg.gov.br/biblioteca
biblioteca@meioambiente.mg.gov.br