

# Boletim Mensal das Novas Aquisições do Núcleo de Documentação Ambiental novembro - dezembro/2016

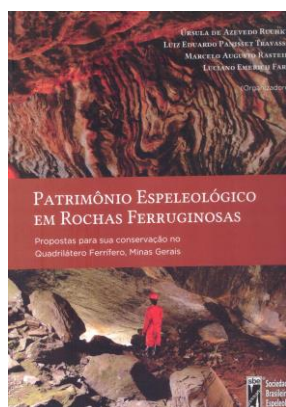

**Serra da Moeda: patrimônio e história.** Organizadores Alenice Baeta, Henrique Piló. Belo Horizonte: Orange Editorial, 2015. 257 p.



**Patrimônio espeleológico em rochas ferruginosas: proposta para sua conservação no Quadrilátero Ferrífero, Minas Gerais.** Organização de Úrsula de Azevedo Ruchkys *et al.* Campinas: Sociedade Brasileira de Espeleologia, 2015. 341 p.

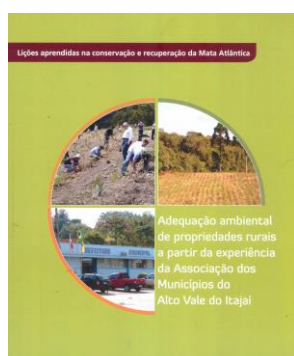

**Adequação ambiental de propriedades rurais a partir da experiência da Associação dos Municípios do Alto vale do Itajaí.** Brasília: Ministério do Meio Ambiente, 2013. 72 p. (Série Biodiversidade, 47).



**Desenvolvimento rural: debates e reflexões no sertão nordestino.** Organizadoras, Maria Aparecida Colares-Mendes, Ana Alves Neta Barbosa. Montes Claros: Unimontes ed., 2013. 308 p.

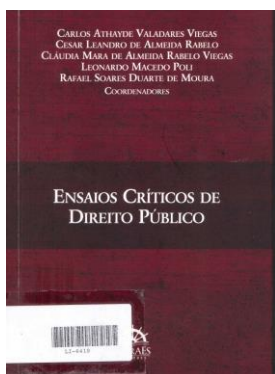

**Ensaio crítico de Direito Público.** Coordenação Carlos Athayde Valadares Viegas *et al.* Belo Horizonte: Arraes ed., 2015. 445 p.

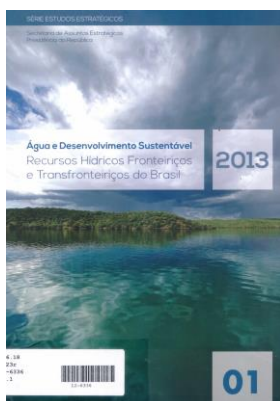

**Água e desenvolvimento sustentável: recursos hídricos fronteiriços e transfronteiriços do Brasil.** Brasília: Secretaria de Assuntos Estratégicos da Presidência da República, 2013. 139 p.

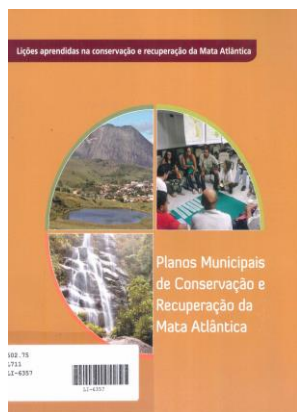

**Planos municipais de conservação e recuperação da Mata Atlântica.** Autoria de Cláudia Martins Dutra. Brasília: Ministério do Meio Ambiente, 2013. 100 p.



**Mapeamento do uso e cobertura da terra do Cerrado: Projeto TerraClass.** Brasília: Ministério do Meio Ambiente, 2015. 63 p.



**Do centro da terra às fronteiras do universo: um compêndio de pesquisas em astronomia, geofísica e ciências atmosféricas.** Organização de Augusto José Pereira Filho, Carlos Aberto Mendonça. São Paulo: Comissão de Pesquisa do IAG-USP, 2014. 268 p.



**Mapeamento para conservação e recuperação da biodiversidade na Mata Atlântica: em busca de uma estratégia espacial integradora para orientar ações aplicadas.** Brasília: Ministério do Meio Ambiente, 2013. 215 p.

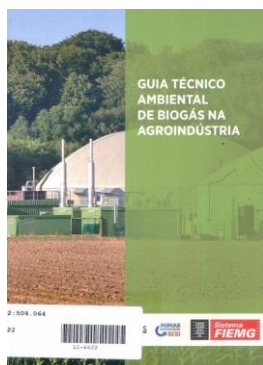

**Guia técnico ambiental de biogás na agroindústria.** Realização Fundação Estadual do Meio Ambiente e Federação das Indústrias do Estado de Minas Gerais. . Belo Horizonte, 2015. 158 p.

## Pesquisas concluídas em UC's

**Sistemas de Áreas Protegidas (SAP) em áreas carstícas: o caso do SAP vetor norte da região metropolitana de Belo Horizonte (MG) e uma proposta geoturística.** Autoria de Patrícia Reis Pereira, 2015.

**Efetividade dos planos de manejos na gestão de parques estaduais de Minas Gerais.** Autoria de Natália Britto dos Santos. 2016.

**Estudo da leishmaniose tegumentar americana na região do município de Timóteo e no Parque Estadual do Rio Doce.** Autoria de Cristian Ferreira de Souza. 2015.

### *Periódicos*

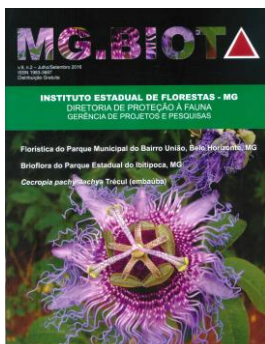

**MG.Biota.** Publicação trimestral do Instituto Estadual de Florestas.

v.9, n.2, jul./set. 2016.