



BOLETIM DE OCORRÊNCIA

BO NÚMERO

XXXX

FI. 1/10

UNIDADE RESPONSÁVEL PELO REGISTRO 2 GP/2 PEL MAMB/16 CIA PM MAMB/BPM MAMB		MUNICÍPIO JOAO PINHEIRO	
UNIDADE DE ÁREA RESPONSÁVEL			
UNIDADE MILITAR: 206 CIA PM/45 BPM/16 RPM			
UNIDADE POLICIAL: 6ª DELEGACIA DE POLICIA CIVIL/JOAO PINHEIRO			
DATA DO REGISTRO 17/05/2023 11:17		DESTINATÁRIO NÚCLEO DE APOIO REGIONAL DO IEF - JOÃO PINHEIRO	
<b>ORIGEM DA COMUNICAÇÃO</b>			
COMO FOI SOLICITADO O ATENDIMENTO DA OCORRÊNCIA OUTROS		DATA DA COMUNICAÇÃO 17/05/2023	HORA DA COMUNICAÇÃO 11:16
ÓRGÃO SOLICITANTE XXXX			
<b>DADOS DA OCORRÊNCIA / ATIVIDADE</b>			
PROVÁVEL DESCRIÇÃO DA OCORRÊNCIA PRINCIPAL N32301 - N 32.301 - EXPLORAR, DESMATAR, DESTOCAR, SUPRIMIR, EXTRAIR, DANIFICAR OU PROVOCAR A MORTE DE FLORESTAS E DEMAIS FORMAS DE VEGETAÇÃO DE ESPÉCIES NATIVAS, SEM LICENÇA OU AUTORIZAÇÃO DO ÓRGÃO AMBIENTAL, OU EM DESACORDO COM A LICENÇA OU AUTORIZAÇÃO CONCEDIDA PELO ÓRGÃO AMBIENTAL (ATIVIDADES AGROSSILVIPASTORIS E AGROINDÚSTRIA DE PEQUENO PORTE - DEC. EST. Nº 47.838/2020)			

ALVO DO EVENTO FAZENDA			
TENTADO / CONSUMADO CONSUMADO			
NATUREZA SECUNDARIA 1 N32302 - N 32.302 - RETIRAR OU TORNAR INSERVÍVEL PRODUTO DA FLORA NATIVA ORIUNDO DE			TENTADO / CONSUMADO CONSUMADO
DATA/HORA DO FATC 17/05/2023 11:16	DATA/HORA DO INÍCIO DO ATENDIMENTO NO LOCAL 17/05/2023 11:16	DATA/HORA FINAL DO ATENDIMENTO 17/05/2023 14:53	DATA/HORA FINAL DO PREENCHIMENTO 17/05/2023 15:02
DESCRIÇÃO DO LUGAR FAZENDA		COMPL DE LOCAL MEDIATO FAZENDA	
FAZENDA MARINHEIRO - PROP. LÚCIO JOSÉ DE LIMA			
NÚMERO S/N	KM XXXX	COMPLEMENTO XXXX	BAIRRO / VILA ZONA RURAL - REGIÃO JENIPAPO
MUNICÍPIO JOAO PINHEIRO		UF MG	PAIS BRASIL
PONTO DE REFERÊNCIA REGIÃO JENIPAPO		LATITUDE -17° 8' 6,65"	LONGITUDE -46° 10' 5,74"
TIPO VIA XXXX	MEIO UTILIZADO OUTROS MEIOS		
DESCRIÇÃO OUTRO MEIO UTILIZADO SUPRESSÃO DE VEGETAÇÃO NATIVA COM DESTOCA			
CAUSA PRESUMIDA OUTRAS MOTIVACOES OU CAUSAS			
DESCRIÇÃO OUTRAS CAUSAS PRESUMIDAS USO ALTERNATIVO DO SOLO			

## QUALIFICAÇÃO DOS ENVOLVIDOS

## ENVOLVIDO 1

SEXO MASCULINO	TIPO ENVOLVIMENTO AUTOR	TIPO DE PESSOA FISICA	COD. NATUREZA N32301	TENTADO / CONSUMADO CONSUMADO
DESCRIÇÃO NATUREZA N 32.301 - EXPLORAR, DESMATAR, DESTOCAR, SUPRIMIR, EXTRAIR, DANIFICAR OU PROVOCAR A MORTE DE FLORESTAS E DEMAIS FORMAS DE VEGETAÇÃO DE ESPÉCIES NATIVAS, SEM LICENÇA OU AUTORIZAÇÃO DO ÓRGÃO AMBIENTAL, OU EM DESACORDO COM A LICENÇA OU AUTORIZAÇÃO CONCEDIDA PELO ÓRGÃO AMBIENTAL (ATIVIDADES AGROSSILVIPASTORIS E AGROINDÚSTRIA DE PEQUENO PORTE - DEC. EST. Nº 47.838/2020)				
NOME COMPLETO LUCIO JOSE DE LIMA				
NACIONALIDADE BRASILEIRA	DATA NASCIMENTO 19/03/1960	NATURALIDADE / UF PATOS DE MINAS / MG		
IDADE APARENTE 63	GRAU DA LESÃO SEM LESOES APARENTES	ESTADO CIVIL CASADO		
ORIENTAÇÃO SEXUAL HETEROSSEXUAL	IDENTIDADE DE GÊNERO NAO SE APLICA			
CUTIS PARDA	OCUPAÇÃO ATUAL ENGENHEIRO CIVIL			
MÃE [REDACTED]				
PAI [REDACTED]				
TIPO DO DOCUMENTO DE IDENTIFICAÇÃO CARTEIRA DE IDENTIDADE CIVIL				

DIGITADOR: PM1349729

REGISTRO PENDENTE DE RECIBO ELETRÔNICO

GERADO POR: PM1417153

17/05/2023 17:37

Registro sujeito a alterações até o dia 18/05/2023 15:02



BOLETIM DE Ocorrência

BO NÚMERO

XXXX

FI. 2/10

## ENVOLVIDO 1

NÚMERO DOCUMENTO IDENTIDADE		ORGÃO EXPEDIDOR		UF	CPF / CNPJ
[REDACTED]		SESP - SECRETARIA ESTADO DA SEGURANCA PUBLICA		MG	[REDACTED]
ESCOLARIDADE					
SUPERIOR COMPLETO					
ENDEREÇO (AV, RUA, ETC)					
[REDACTED]		NÚMERO	KM	COMPLEMENTO	
[REDACTED]		[REDACTED]	XXXXX	CEP - [REDACTED]	
BAIRRO		MUNICÍPIO			UF
JARDIM CENTRO		PATOS DE MINAS			MG
PAÍS		CEP	TELEFONE RESIDENCIAL / CELULAR		TELEFONE COMERCIAL / CELULAR
BRASIL		XXXX	XXXX		[REDACTED]
EMAIL					
[REDACTED]					
PESO ESTIMADO	ALTURA ESTIMADA	CALVÍCIO ?	CABELO		COR CABELO
XXXX	XXXX	XXXX	XXXX		XXXX
COR OLHOS	ESTRABISMO ?		DEFICIÊNCIA FÍSICA		
XXXX	XXXX		XXXX		
AMPUTAÇÃO					
XXXX					
ATITUDES/SINAIS DE EMBRIAGUEZ					
XXXX / XXXX					
SINAIS DE SUBSTÂNCIAS TÓXICAS ?			SOFRIMENTO MENTAL		
XXXX			XXXX		
DEFICIÊNCIA AUDIOVISUAL					
XXXX					
CICATRIZ					
XXXX					
DEFORMIDADE					
XXXX					
LOCAL / TIPO TATUAGEM					
XXX					
LOCAL / TIPO ACESSÓRIO					
XXXX					
INFORMAÇÕES COMPLEMENTARES					
XXXX					
PRISÃO / APREENSÃO				HOVE USO DE ALGEMAS / IMOBILIZAÇÃO DE ENVOLVIDOS ?	
SEM PRISAO				NÃO	

## HISTÓRICO DA Ocorrência / ATIVIDADE

EM CUMPRIMENTO A ORDEM DE SERVIÇO Nº 016.3/2023 OPERAÇÃO DE FISCALIZAÇÃO EM SUPRESSÃO VEGETAL - OS MILITARES 1º SGT MAGELO E 3º SGT FABRÍCIO DA POLÍCIA MILITAR DE MEIO AMBIENTE, COMPARECERAM À FAZENDA MARINHEIRO, A FIM DE VERIFICAR UM PONTO DE DETECÇÃO DE DESMATAMENTO POR SATÉLITES MONITORAMENTO CONTÍNUO: 04/2023, Nº 153560423 COM COORDENADAS GEOGRÁFICAS -17.136121 -46.164889, CUJA ÁREA DETECTADA É DE 75,6667 HECTARES.

A FAZENDA MARINHEIRO ESTÁ LOCALIZADA NO PERÍMETRO RURAL DO MUNICÍPIO DE JOÃO PINHEIRO E É DE PROPRIEDADE DO SR. LÚCIO JOSÉ DE LIMA QUE RESIDE NA CIDADE DE PATOS DE MINAS/MG.

O BIOMA ONDE A PROPRIEDADE ESTÁ INSERIDA É O CERRADO.

DURANTE VISTORIA, NO POLÍGONO DAS COORDENADAS GEOGRÁFICAS CITADAS, OS MILITARES DEPARARAM COM A SUPRESSÃO DA COBERTURA VEGETAL NATIVA COM DESTOCA DE 75,6667 HECTARES EM ÁREA COMUM.

EM TODA A ÁREA QUE OCORREU O DESMATE, OS MILITARES CONSTATARAM QUE TODO O MATERIAL LENHOSO FOI QUEIMADO, O QUE TORNOU INSERVÍVEL O PRODUTO DA FLORA NATIVA ORIUNDO DA EXPLORAÇÃO.

EM CONVERSA COM O PROPRIETÁRIO DA FAZENDA, O SR. LÚCIO CONFESSOU SER O RESPONSÁVEL PELO DESMATE; QUE O TIVO DA INTERVENÇÃO É PARA EXERCER A ATIVIDADE PRINCIPAL DE AGRICULTURA COM CULTIVO DE CULTURAS ANUAIS; QUE PRETENDE PLANTAR NA ÁREA OBJETO DA FISCALIZAÇÃO FEIJÃO, MILHO E SOJA, OS QUAIS SERÃO IRRIGADOS ATRAVÉS DE UM SISTEMA DE ASPERSÃO PIVO CENTRAL COM O BOMBEAMENTO DA ÁGUA DO RIO VERDE; QUE DA ÁREA ONDE OCORREU A SUPRESSÃO, NÃO POSSUI AUTORIZAÇÃO DOS ÓRGÃOS AMBIENTAIS COMPETENTES.

DIANTE DO EXPOSTO, FOI FEITO UMA AUTO DE INFRAÇÃO AMBIENTAL Nº 315267/2023, COM FUNDAMENTO NO ARTIGO 3, ANEXO III, CÓDIGO 301-A DO DECRETO ESTADUAL 47.838/20 POR DESMATAR 75,6667 HECTARES DE VEGETAÇÃO NATIVA EM ÁREA COMUM, SEM AUTORIZAÇÃO DOS ÓRGÃOS AMBIENTAIS COMPETENTES E O CÓDIGO 302-A POR TORNAR INSERVÍVEL 1.261,25 M² DE MATERIAL LENHOSO ORIUNDO DE DESMATE DE VEGETAÇÃO NATIVA.

CONFORME ARTIGO 108 DO DECRETO ESTADUAL Nº 47.383/2018, FICA SUSPENSA AS ATIVIDADES NO POLÍGONO OBJETO DA FISCALIZAÇÃO ATÉ REGULARIZAÇÃO JUNTO AO ÓRGÃO AMBIENTAL COMPETENTE.

CHECK-LIST ATIVIDADES DA FLORA

DIGITADOR: PM1349729

REGISTRO PENDENTE DE RECIBO ELETRÔNICO

GERADO POR: PM1417153

17/05/2023 17:37

Registro sujeito a alterações até o dia 18/05/2023 15:02





BOLETIM DE OCORRÊNCIA

BO NÚMERO

XXXX

FI. 3/10

## HISTÓRICO DA OCORRÊNCIA / ATIVIDADE

## 1. CARACTERIZAÇÃO DA ATIVIDADE

1.1. DESCRIÇÃO DA ATIVIDADE, DE ACORDO COM A PORTARIA IEF 02/2009:

ART 112 (N32301 E N32302) DESMATE EM ÁREA COMUM E TORNAR INSERVÍVEL LENHA NATIVA PROVENIENTE DE DESMATE IRREGULAR

1.2 DESENVOLVE ATIVIDADE POTENCIALMENTE POLUIDORA?

 SIM (PREENCHER CHECK-LIST ATIVIDADE POTENCIALMENTE POLUIDORA) NÃO

1.2.1 EXISTE INTERVENÇÃO/USO DE RECURSOS HÍDRICOS?

 SIM (CARACTERIZAR CHECK-LIST RECURSOS HÍDRICOS) NÃO

1.3 O EMPREENDIMENTO JÁ FOI OBJETO DE FISCALIZAÇÃO ANTERIOR?

 SIM NÃO NÃO FOI POSSÍVEL VERIFICAR

1.3.1 HOVE APLICAÇÃO DE PENALIDADE?

 SIM NÃO NÃO FOI POSSÍVEL VERIFICAR

1.3.1.1 AS IRREGULARIDADES FORAM CORRIGIDAS?

 SIM NÃO NÃO FOI POSSÍVEL VERIFICAR

1.3.2 HOVE APLICAÇÃO DE PENALIDADE DE SUSPENSÃO/EMBARGO?

 SIM NÃO NÃO FOI POSSÍVEL VERIFICAR

1.3.2.1 A PENALIDADE FOI RESPEITADA?

 SIM NÃO NÃO FOI POSSÍVEL VERIFICAR

1.3.3 FORAM FEITAS RECOMENDAÇÕES TÉCNICAS?

 SIM NÃO NÃO FOI POSSÍVEL VERIFICAR

1.3.2.1 AS RECOMENDAÇÕES FORAM ATENDIDAS?

 SIM NÃO PARCIALMENTE NÃO FOI POSSÍVEL VERIFICAR

1.3.2.2 DETALHAR:

## 2. REGULARIZAÇÃO AMBIENTAL.

2.1 POSSUI REGULARIZAÇÃO AMBIENTAL?

 SIM NÃO PARCIALMENTE DISPENSADO

2.1.1. CITAR DOCUMENTOS:

DOCUMENTO: ( ) AIA ( ) AUTORIZAÇÃO MUNICIPAL ( ) DAIA ( ) DCC ( ) AUTORIZAÇÃO PARA QUEIMA

CONTROLADA ( ) OUTROS

NÚMERO:

DATA DA EMISSÃO:

DATA DA VALIDADE:

2.2. RESPONSÁVEL TÉCNICO.

NOME:

PROFISSÃO:



## HISTÓRICO DA OCORRÊNCIA / ATIVIDADE

## REGISTRO PROFISSIONAL:

2.3 POSSUI MEDIDAS MITIGADORAS?

- ( ) SIM  
( ) NÃO  
( X ) NÃO SE APLICA

2.3.1 POSSUI MEDIDAS MITIGADORAS NÃO ATENDIDAS (FORA DO PRAZO)

- ( ) SIM  
( X ) NÃO

2.3.2 CITAR:

2.4 A PROPRIEDADE POSSUI REGULARIZAÇÃO DE RESERVA LEGAL (TERMO DE COMPROMISSO DE AVERBAÇÃO OU AVERBAÇÃO EM REGISTRO)?

- ( ) SIM  
( ) NÃO  
( X ) NÃO FOI POSSÍVEL VERIFICAR

2.4.1 A RESERVA LEGAL ENCONTRA-SE PRESERVADA?

- ( ) SIM  
( ) NÃO  
( ) PARCIALMENTE

2.4.1.1 DETALHAR:

3. TIPOS DE FLORESTA.

1 SERÁ CARACTERIZADO FLORESTA, SE PELO MENOS DOIS DOS QUESITOS ABAIXO FOREM AFIRMATIVO:

- 3.1.1 A ÁREA É MAIOR OU IGUAL A 0,5 HECTARES? ( X ) SIM ( ) NÃO  
3.1.2 HÁ PREDOMINÂNCIA DE INDIVÍDUOS ARBÓREOS (ÁRVORES)? ( X ) SIM ( ) NÃO  
3.1.3 HÁ PREDOMINÂNCIA DE ÁRVORES COM 5 METROS OU MAIS? ( X ) SIM ( ) NÃO  
3.1.4 AS COPAS DAS ÁRVORES SE TOCAM? ( ) SIM ( X ) NÃO  
3.1.5 HÁ PRESENÇA DE DOSSEL FORMADO? ( ) SIM ( X ) NÃO

3.2 SERÁ CARACTERIZADO FLORESTA EM FORMAÇÃO, SE PELO MENOS UM DOS QUESITOS ABAIXO FOREM AFIRMATIVO:

- 3.2.1 A ÁREA APRESENTA INDÍCIOS DE INTERVENÇÃO RECENTE EM VEGETAÇÃO NATIVA? ( X ) SIM ( ) NÃO  
3.2.2 HÁ PREDOMINÂNCIA DE ESPÉCIES RASTEIRAS, PLÂNTULAS OU ERVAS NATIVAS? ( ) SIM ( X ) NÃO  
3.2.3 HÁ PRESENÇA DE BANCO DE SEMENTES NO SOLO? ( ) SIM ( X ) NÃO

4. BIOMA

4.1 QUAL É O BIOMA? (MAPA DO IBGE E/OU LEI FEDERAL Nº 11.428/06)

- ( ) MATA ATLÂNTICA  
( X ) CERRADO

5. INTERVENÇÃO AMBIENTAL.

5.1 HOUE APENAS SUPRESSÃO DE APENAS ÁRVORES ISOLADAS? ( ) SIM ( X ) NÃO

5.1.1 TRATA-SE DE ESPÉCIE ARBÓREA AMEAÇADA DE EXTINÇÃO, IMUNES DE CORTE, DE CORTE RESTRITO OU OBJETO DE ESPECIAL PROTEÇÃO? ( ) SIM ( X ) NÃO

5.1.1.1 CITAR ESPÉCIES (POPULARES/CIENTÍFICOS) E RESPECTIVA QUANTIDADE:

NOME CIENTÍFICO

QUANTIDADE:

1.2 TRATA-SE DE ESPÉCIE ARBÓREA COMUM? ( ) SIM ( ) NÃO

5.1.2.1 CITAR QUANTIDADE:

5.2 HOUE SUPRESSÃO DE VEGETAÇÃO? ( X ) SIM ( ) NÃO

5.2.1 INDICAR A QUANTIDADE DE ÁREA DESMATADA POR TIPOLOGIA:

5.2.1.1 MATA ATLÂNTICA

5.2.1.1.1 TIPO

- ( ) FLORESTA ESTACIONAL SEMIDECIDUAL  
( ) FLORESTA ESTACIONAL DECIDUAL  
( ) FLORESTA OMBRÓFILA  
( ) CAMPOS DE ALTITUDE (ACIMA DE 1.200 METROS DO NÍVEL DO MAR)  
( ) CAMPO RUPESTRE (ACIMA DE 900 METROS DO NÍVEL DO MAR)  
( ) ÁREA DE TENSÃO ECOLÓGICA



BOLETIM DE OCORRÊNCIA

BO NÚMERO

XXXX

FI. 5/10

## HISTÓRICO DA OCORRÊNCIA / ATIVIDADE

ÁREA (HECTARES):

5.2.1.2 CERRADO

5.2.1.2.1 TIPO

( ) CAMPO

( X ) CAMPO CERRADO

( ) CERRADO STRICTO SENSU

( ) CERRADÃO

( ) VEREDA DE ENCOSTA

( ) VEREDA DE SUPERFÍCIE APLAINADA

( ) VEREDA VÁRZEA

ÁREA (HECTARES): 75,6667

5.2.1.2.2 QUAL ESTÁGIO SUCESSIONAL DE REGENERAÇÃO? ( X ) INICIAL ( ) MÉDIO ( ) AVANÇADO

5.2.1.3 FORMAÇÕES PLANTADAS

5.2.1.3.1 TIPO

( ) PASTAGEM

( ) FLORESTA PLANTADA PINUS

( ) FLORESTA PLANTADA EUCALIPTO

( ) FLORESTA PLANTADA OUTROS (CITAR)

( ) AGRICULTURA

ÁREA (HECTARES):

5.3 HOUVE INTERVENÇÃO EM ÁREA DE PRESERVAÇÃO PERMANENTE? ( ) SIM ( X ) NÃO

3.1 INDICAR A QUANTIDADE DE APP POR TIPO:

3.1.1 TIPO

ÁREA (HECTARES) ( ) LOCAL DE POUSO DE AVES DE ARRIBAÇÃO

( ) AO LONGO DOS RIOS OU DE QUALQUER CURSO D'ÁGUA

( ) AO REDOR DE LAGOA OU RESERVATÓRIO DE ÁGUA, NATURAL OU ARTIFICIAL

( ) EM NASCENTE, AINDA QUE INTERMITENTE, QUALQUER QUE SEJA A SUA SITUAÇÃO TOPOGRÁFICA

( ) NO TOPO DE MORROS MONTE OU MONTANHA

( ) EM ENCOSTA OU PARTE DELA, COM DECLIVIDADE IGUAL OU SUPERIOR A CEM POR CENTO OU 45° (QUARENTA E CINCO

GRAUS)

( ) NAS LINHAS DE CUMEADA

( ) EM BORDA DE TABULEIRO OU CHAPADA, A PARTIR DA LINHA DE RUPTURA DO RELEVO

( ) EM ALTITUDE SUPERIOR A 1.800M (MIL E OITOCENTOS METROS)

( ) EM ILHA, EM FAIXA MARGINAL ALÉM DO LEITO MAIOR SAZONAL

5.3.1.2. TRATA-SE DE APP AO LONGO DOS RIOS OU DE QUALQUER CURSO D'ÁGUA? ( ) SIM ( X ) NÃO

5.3.1.2.1 CITAR TRECHO:

COORDENADA INICIAL:

COORDENADA FINAL:

5.3.2 APRESENTOU DADA PARA INTERVENÇÕES ANTRÓPICAS CONSOLIDADAS NA ÁREA DE PRESERVAÇÃO PERMANENTE? ( ) SIM ( X ) NÃO

5.3.2.1 CITAR:

5.4 HOUVE RENDIMENTO LENHOSO? ( X ) SIM ( ) NÃO

5.4.1 É POSSÍVEL MENSURAR O RENDIMENTO LENHOSO? ( ) SIM ( ) NÃO (IR PARA ITEM 5.4.2)

5.4.1.1 QUAL?

5.4.2 É POSSÍVEL ESTIMAR O RENDIMENTO LENHOSO? ( X ) SIM ( ) NÃO

5.4.2.1 QUAL? 1.261,25 M³

5.5 A ÁREA ONDE HOUVE A INTERVENÇÃO APRESENTA INDÍCIOS DE PROCESSOS EROSIVOS? ( ) SIM ( X ) NÃO

5.5.1 É POSSÍVEL MENSURAR A ÁREA DO PROCESSO EROSIVO? ( ) SIM ( ) NÃO

5.5.1.1 QUAL?

6. OBSERVAÇÕES:

6.1. ACRESCENTAR INFORMAÇÕES QUE CONSIDERAR RELEVANTES PARA ANÁLISE E ANEXAR CÓPIA DE TODA A DOCUMENTAÇÃO APRESENTADA.

## Perícia Técnica

PERÍCIA TÉCNICA COMPARECEU?	PREFIXO DA VIATURA	PLACA DA VIATURA	PERITO (MATRÍCULA - NOME)
NAO	XXXX	XXXX	XXXX - XXXX
MOTIVO DO NÃO COMPARECIMENTO			
XXXX			

DIGITADOR: PM1349729

REGISTRO PENDENTE DE RECIBO ELETRÔNICO

GERADO POR: PM1417153

17/05/2023 17:37

Registro sujeito a alterações até o dia 18/05/2023 15:02





BOLETIM DE Ocorrência

BO NÚMERO

XXXX

FI. 6/10

## VIATURAS

## VIATURA 1

TIPO DA VIATURA

PRINCIPAL

ÓRGÃO

POLICIA MILITAR

DESCRIÇÃO / OBSERVAÇÃO

CAMIONETA -

PLACA

PREFIXO / ÓRGÃO

REGISTRO GERAL

PREFIXO PADRÃO

PROBLEMAS DURANTE O ATENDIMENTO

XXXX

PM

31692

XXXX

XXXX

## MILITARES/POLICIAIS INTEGRANTES

## MILITAR/POLICIAL INTEGRANTE

NUM VIATURA

MATRÍCULA

CARGO

1

1039098

1 SARGENTO

NOME COMPLETO

GERALDO MAGELO VIEIRA

CORPORAÇÃO

POLICIA MILITAR

UNIDADE

2 GP/2 PEL MAMB/16 CIA PM MAMB/BPM MAMB

Hipotecado?

NÃO

## MILITAR/POLICIAL INTEGRANTE

NUM VIATURA

MATRÍCULA

CARGO

1

1349729

3 SARGENTO

NOME COMPLETO

FABRICIO CORREIA DA SILVA

CORPORAÇÃO

POLICIA MILITAR

UNIDADE

GP/2 PEL MAMB/16 CIA PM MAMB/BPM MAMB

Hipotecado?

NÃO

## DADOS PARA CONTROLE INTERNO/RELATOR DA OCORRÊNCIA

UNIDADE

2 GP/2 PEL MAMB/16 CIA PM MAMB/BPM MAMB

MATRÍCULA

NOME COMPLETO

1349729

FABRICIO CORREIA DA SILVA

CARGO

3 SARGENTO

CORPORAÇÃO

POLICIA MILITAR

ASSINATURA:

RECIBO DA AUTORIDADE A QUE SE DESTINA OU SEU AGENTE / AUXILIAR POLICIAL  
OU RECIBO DO RESPONSÁVEL CIVIL

## DESTINATÁRIO / RECIBO 1

Recebi o "Boletim de Ocorrência" de Número BO XXXX e Número de REDS 2023-023196369-001 para conhecimento e providências, bem como as pessoas, materiais, objetos, animais, substâncias e/ ou documentos que, existindo, estejam descritos ou assinalados neste documento.

DATA

HORA

MATRÍCULA

NOME

XXXX

XXXX

XXXX

XXXX

CARGO

XXXX

ORGAO/UF

INSTITUTO ESTADUAL DE FLORESTA - IEF / MG

UNIDADE

NÚCLEO DE APOIO REGIONAL DO IEF - JOÃO PINHEIRO

PROVIDÊNCIA A SER TOMADA PELA AUTORIDADE

XXXX

ITENS ENTREGUES A ESTE DESTINATÁRIO

XXXX

ASSINATURA

RECIBO GERADO POR:

PM1349729 - FABRICIO CORREIA DA SILVA

DATA DE CRIAÇÃO DO RECIBO

17/05/2023 14:32

## ANEXO MEIO AMBIENTE

NOME DO LOCAL

FAZENDA MARINHEIRO

BACIA HIDROGRÁFICA

RIO SAO FRANCISCO

DIGITADOR: PM1349729

REGISTRO PENDENTE DE RECIBO ELETRÔNICO

GERADO POR: PM1417153

17/05/2023 17:37

Registro sujeito a alterações até o dia 18/05/2023 15:02



BOLETIM DE OCORRÊNCIA

BO NÚMERO

XXXX

FI. 7/10

## ANEXO MEIO AMBIENTE

DESCRIÇÃO DA AÇÃO REPRESSIVA  
XXXX

## AUTUAÇÕES E PROCEDIMENTOS

## AUTUAÇÃO/PROCEDIMENTO 1

ENVOLVIDO NR.	NATUREZA DA AUTUAÇÃO	Nº DO AUTO DE INFRAÇÃO - AI	VALOR DO AUTO DE INFRAÇÃO (R\$)
1	N 32.301 - EXPLORAR, DESMATAR, DESTOCAR, SUPRIMIR,	315267/2023	356.329,19

Nº DO TERMO DE EMBARGO E INTERDIÇÃO - TEI	Nº DO TERMO DE APREENSÃO E DEPÓSITO - TAD	Nº DA GUIA DE RECOLHIMENTO - GR	VALOR DO ERF (R\$)
315267/2023	XXXX	XXXX	XXXX

NÚMEROS DOS TERMOS DE DOAÇÃO E SOLTURA - TDS  
XXXX

Nº DA NOTIFICAÇÃO - NOT	NOTIFICAÇÃO PARA DATA	NOTIFICAÇÃO PARA HORA	LOCAL PARA COMPARECIMENTO DO NOTIFICADO
XXXX	XXXX	XXXX	XXXX

FORMULÁRIOS UTILIZADOS

SEMAD - IEF

DESCRIÇÃO OUTROS

XXXX

## MATERIAIS / PRODUTOS

## MATERIAL 1

ENVOLVIDO NR.	SITUAÇÃO	QUANTIDADE	UNIDADE P/V
1	OUTROS - SITUAÇÃO DO MATERIAL	1261.25	METRO CUBICO

OBJETO  
LENHA

INFORMAÇÕES COMPLEMENTARES

TORNAR INSERVÍVEL PRODUTO DA FLORA NATIVA ATRAVÉS DE QUEIMADA



BOLETIM DE OCORRÊNCIA

BO NÚMERO

XXXX

Fl. 8/10

FOTOS DE MEIO AMBIENTE

FOTO MEIO AMBIENTE 1

15  
Q

FOTO MEIO AMBIENTE 1

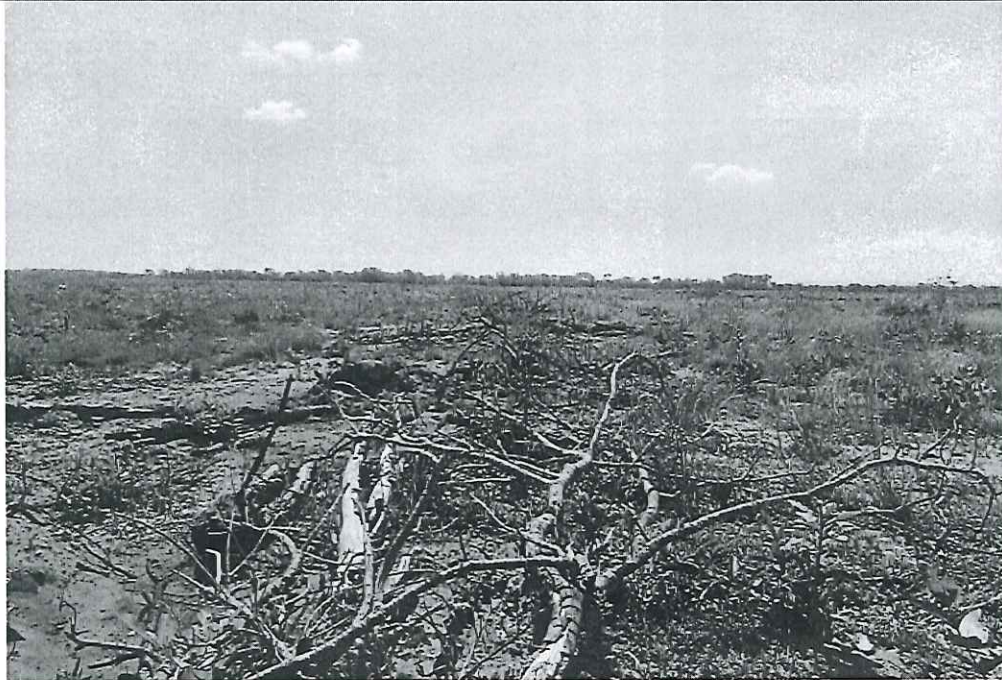

DIGITADOR: PM1349729

REGISTRO PENDENTE DE RECIBO ELETRÔNICO

GERADO POR: PM1417153

17/05/2023 17:37

Registro sujeito a alterações até o dia 18/05/2023 15:02



16  
a

FOTO MEIO AMBIENTE 1



FOTOS DOS MATERIAIS

MATERIAL 1



\*\*\*\*\* FIM DOS ANEXOS: O RESTANTE DA PÁGINA DEVE SER INUTILIZADO. \*\*\*\*\*

DIGITADOR: PM1349729

**REGISTRO PENDENTE DE RECIBO ELETRÔNICO**

GERADO POR: EM1417153

17/05/2023 17:37

Registro sujeito a alterações até o dia 18/05/2023 15:02



BOLETIM DE OCORRÊNCIA

BO NÚMERO

XXXX

FI. 10/10

\*\*\*\*\* FIM DO REGISTRO: O RESTANTE DA PÁGINA DEVE SER INUTILIZADO. \*\*\*\*\*

17  
a

DIGITADOR: EM1349729

**REGISTRO PENDENTE DE RECIBO ELETRÔNICO**

GERADO POR: PM1417153  
17/05/2023 17:37

Registro sujeito a alterações até o dia 19/05/2023 15:02



Deteção de Desmatamento - Monitoramento Contínuo: 04/2023 - Nº: 153560423 - João Pinheiro

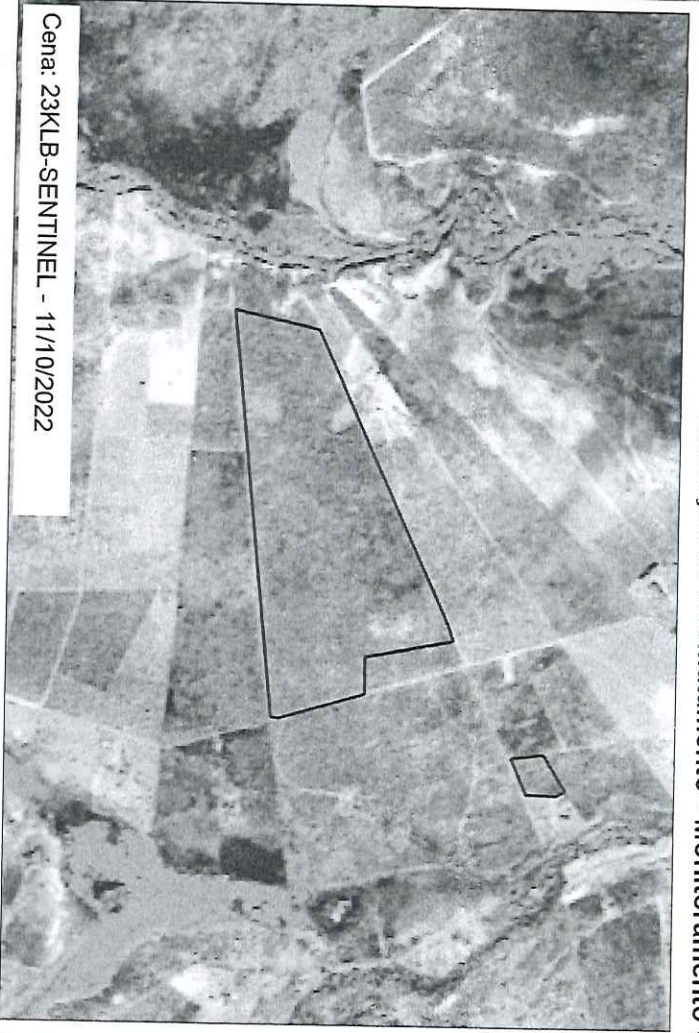

Cena: 23KLB-SENTINEL - 11/10/2022

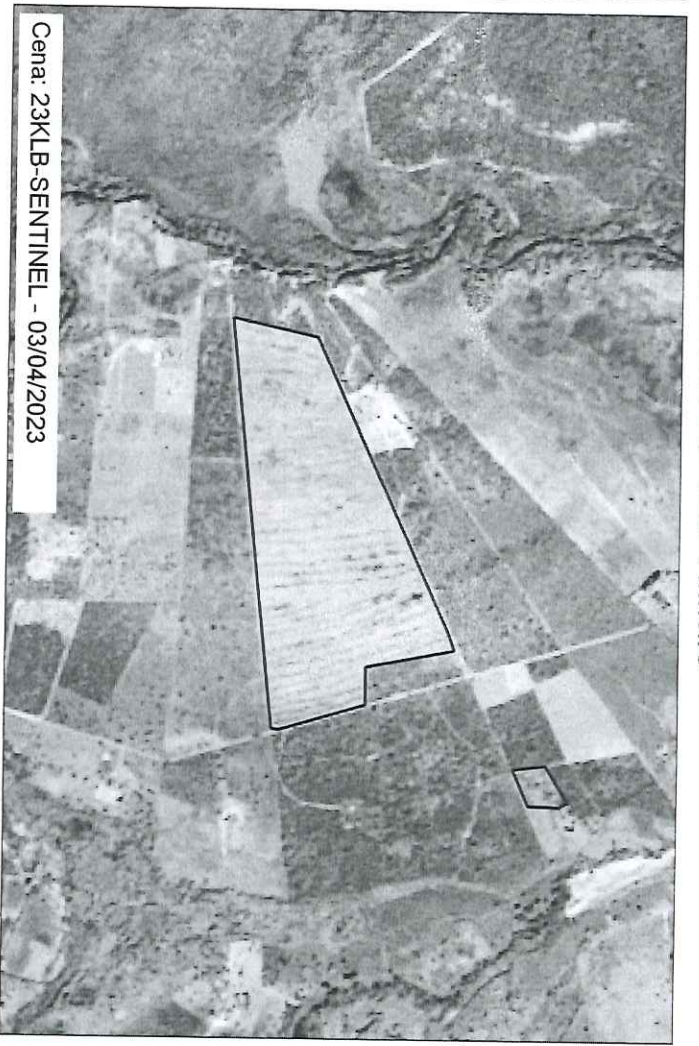

Cena: 23KLB-SENTINEL - 03/04/2023

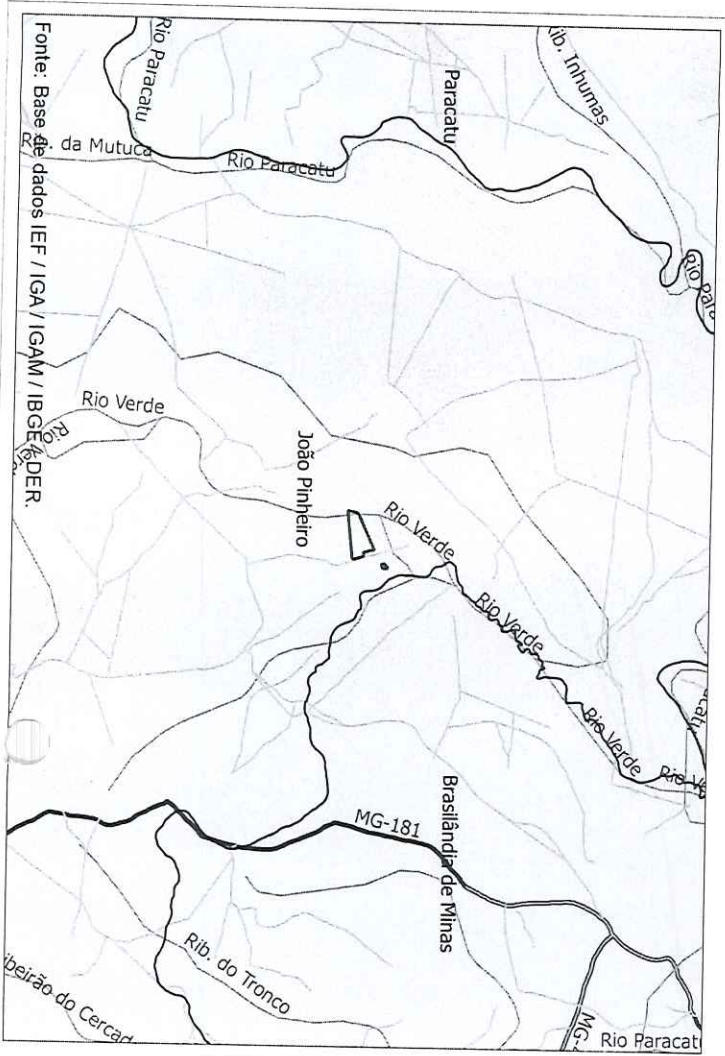

**Legenda:**

- Desmatamentos
- Municípios
- Estradas Acessos
- Ferrovias
- Hidrografia
- Rodovias
- Mata Atlântica
- Localiz. Desmatamentos

Escala: **1:28.082**

Sistema de Referência: EPSG: 3033 - South America Albers Equal

**Município: João Pinheiro**  
 Id Nº: 153560423 - 04/2023

**Área (ha): 75.69**  
 Coordenadas ....: -46,1648892483467 / -17,1361215652712  
 Bioma .....: CERRADO  
 NUFis....: Noroeste  
 Cia PM : 16

Elaboração: 31/4/2023

Gerência de Monitoramento Territorial e Geoinformação  
 Diretoria de Controle, Monitoramento e Geotecnologia  
 Instituto Estadual de Florestas